

Πίνακας Συντεταγμένων ΕΓΣΑ '87 των κορυφών του Α-Β-Γ-Δ-Α
Εμβαδόν γεωτετραγώνου = 699,16 τ.μ. - Περίμετρος = 113,79 μ.

κορυφή	X	Y	Απόστάσεις
Α	328354.87	4526662.87	----
Β	328391.67	4526647.69	Α - Β: 39,81
Γ	328383.03	4526631.79	Β - Γ: 18,10
Δ	328348.01	4526646.23	Γ - Δ: 37,88
Α	328354.87	4526662.87	Δ - Α: 18,00

Απόσπασμα χάρτη διανομής 1982

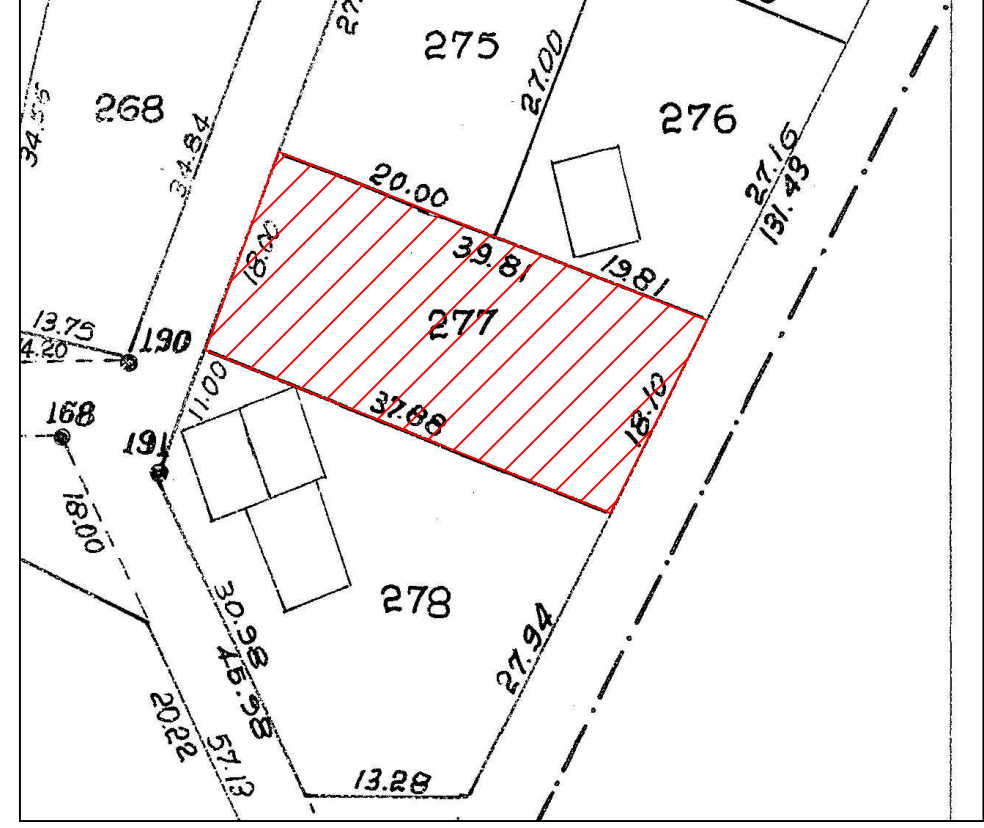

Απόσπασμα ορθοφωτογάρτη



Δήλωση Ν.651/77

Ο παρακάτω υπογράφων μηχανικός Αντώνιος Δίου δηλώνω υπεύθυνα ότι το οικόπεδο υπό στοιχεία Α-Β-Γ-Δ-Α (Ο.Τ.25 οικ. 277) βρίσκεται στον οικισμό Κερασιάς στο Δήμο Έδεσσας στον Νομό Πέλλας. Έχει εμβαδόν Ε=699 τ.μ. σύμφωνα με το κτηματολογικό πίνακα και Ε= 699,16 τ.μ. ύστερα από την επίλυση των αναλυτικών στοιχείων της τοπογραφικής υπηρεσίας. Είναι άρτιο και οικοδομήσιμο κατά κανόνα σύμφωνα με τις ισχύουσες πολεοδομικές διατάξεις. Δεν υπόκειται στις διατάξεις του Ν.1337/83 για εισφορά σε γη και χρήση. Τέλος υπάγεται σε περιοχή που λειτουργεί κτηματολογικό γραφείο.

Ο δηλών

ΑΝΤΩΝΙΟΣ Α. ΔΙΟΥ
ΔΙΠΛ. ΔΙΠΛΩΜΑΤΟΣ ΤΟΠΟΓΡΑΦΟΣ ΜΗΧΑΝΙΚΟΣ
Α.Π.Θ. - ΜΕΛΟΣ Τ.Ε.Ε. Α.Μ. 133872
ΠΑΤΡ. ΓΡΗΓΟΡΙΟΥ # 18 - ΕΔΕΣΣΑ - Α. 58200
Τηλ. 2381046825, Κιν. 6972029289
Α.Φ.Μ. 1350162501 - Α.Ο.Υ. ΕΔΕΣΣΑΣ

Υπόμνημα συμβολισμού

- Διανομή 1982
- - - - - όρια οικοπέδου 277
- Όρια ΚΑΕΚ 380380123007 σύμφωνα με τις αρχικές εγγραφές.

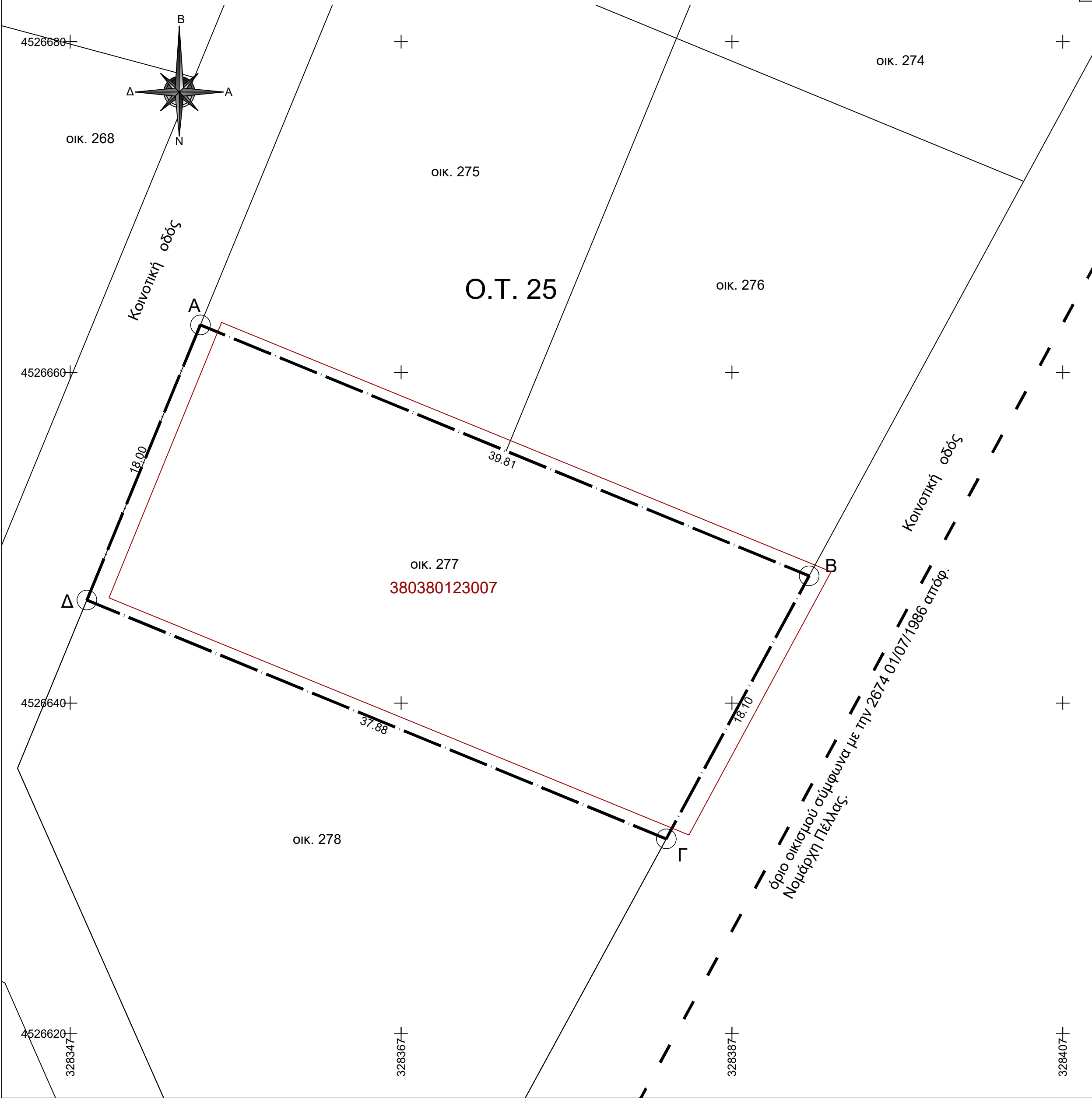

<p>ο συντάξας</p> <p>ΑΝΤΩΝΙΟΣ Α. ΔΙΟΥ ΔΙΠΛ. ΔΙΠΛΩΜΑΤΟΣ ΤΟΠΟΓΡΑΦΟΣ ΜΗΧΑΝΙΚΟΣ Α.Π.Θ. - ΜΕΛΟΣ Τ.Ε.Ε. Α.Μ. 133872 ΠΑΤΡ. ΓΡΗΓΟΡΙΟΥ # 18 - ΕΔΕΣΣΑ - Α. 58200 Τηλ. 2381046825, Κιν. 6972029289 Α.Φ.Μ. 1350162501 - Α.Ο.Υ. ΕΔΕΣΣΑΣ</p>	<p>έργο</p> <p>Τοπογραφική αποτύπωση του υπ' αριθμό 277 οικοπέδου στον οικισμό Κερασιάς.</p>
	<p>εργοδότης</p> <p>Μαρία Πασιαλή</p>
<p>θέση</p> <p>Περιφέρεια Κεντρικής Μακεδονίας, Περιφερειακή Ενότητα Πέλλας, Δήμος Έδεσσας, Οικισμός Κερασιάς.</p>	
<p>μελετητές</p> <p>Τοπογραφική μελέτη Δίου Αντώνιος Αγρον. Τοπογράφος Μηχανικός</p>	
<p>θεώρηση υπηρεσίας</p>	<p>σχέδιο</p> <p>ΤΟΠΟΓΡΑΦΙΚΟ ΔΙΑΓΡΑΜΜΑ</p>
<p>κλίμακα</p> <p>1:200</p>	<p>T₁</p>
<p>ημερομηνία</p> <p>Ιανουάριος 2023</p>	