

ΤΟΠΟΓΡΑΦΙΚΟ ΔΙΑΓΡΑΜΜΑ  
ΚΛΙΜΑΚΑ 1:500

ΣΥΝΟΙΚΙΣΜΟΣ ΑΡΝΙΣΣΑΣ  
ΔΗΜΟΥ ΕΔΕΣΣΑΣ Ν. ΠΕΛΛΑΣ

E.G.S.A. 87

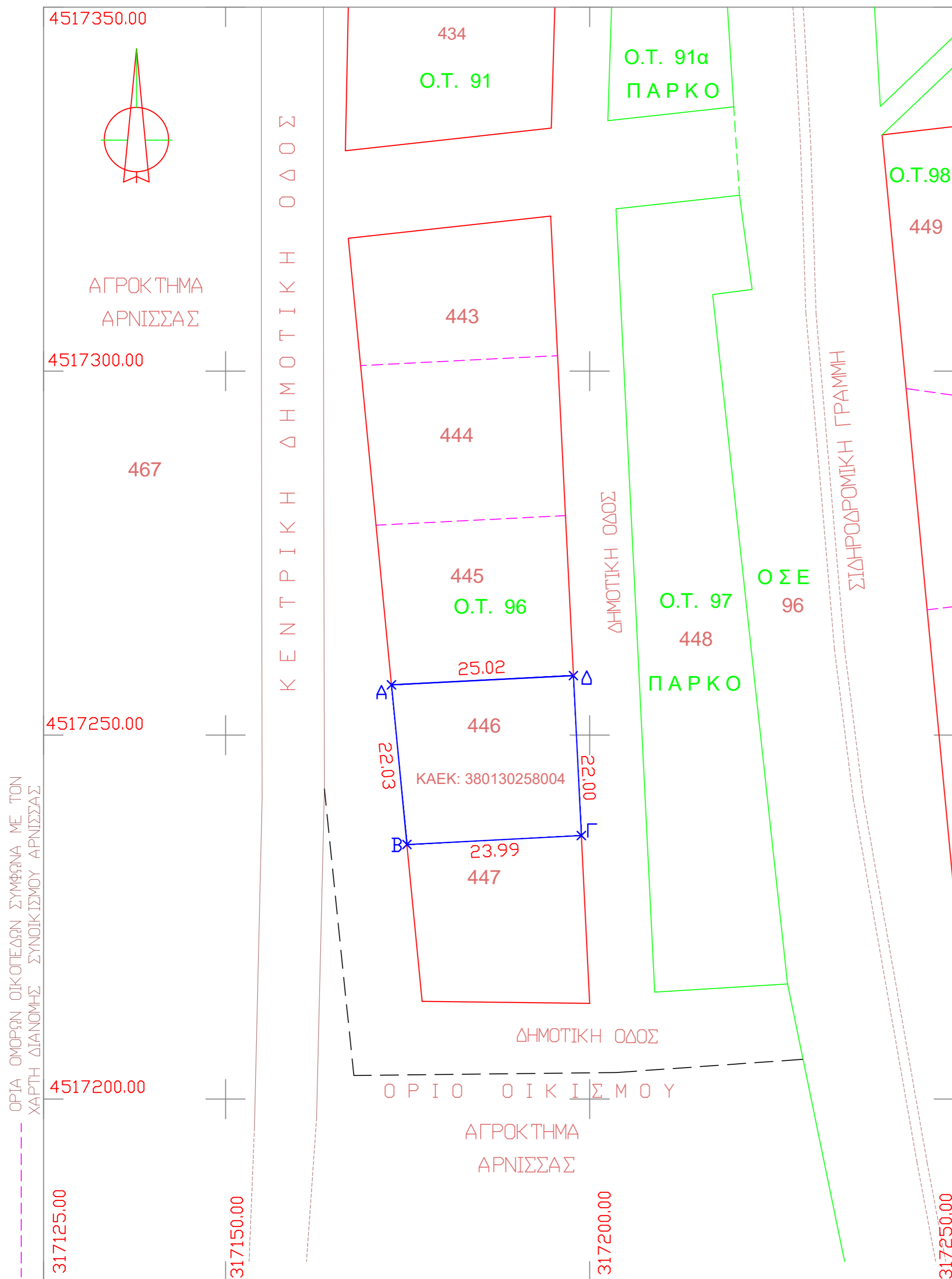

ΥΠΟΜΝΗΜΑ

**ΟΙΚΟΠΕΔΟ 446** ΟΙΚΟΠΕΔΟ ΜΕ ΣΤΟΙΧΕΙΑ (Α,Β,Γ,Δ-Α) ΣΥΜΦΩΝΑ ΜΕ ΤΗΝ ΑΠΟΤΥΠΩΣΗ ΤΗΣ ΥΠΑΡΧΟΥΣΑΣ ΚΑΤΑΣΤΑΣΗΣ ΚΑΙ ΤΑ ΣΤΟΙΧΕΙΑ ΤΗΣ ΤΟΠΟΓΡΑΦΙΚΗΣ ΥΠΗΡΕΣΙΑΣ ΕΔΕΣΣΑΣ (ΔΙΑΝΟΜΗ ΣΥΝΟΙΚΙΣΜΟΥ ΑΡΝΙΣΣΑΣ)

ΤΟ ΠΑΡΑΠΑΝΩ ΟΙΚΟΠΕΔΟ ΕΧΕΙ ΚΤΗΜΑΤΟΛΟΓΙΚΟ ΑΡ. 446, ΒΡΙΣΚΕΤΑΙ ΕΝΤΟΣ ΤΟΥ Ο.Τ. 96 ΤΟΥ ΟΙΚ. ΑΡΝΙΣΣΑΣ Δ ΕΔΕΣΣΑΣ Ν ΠΕΛΛΑΣ ΕΧΕΙ ΕΜΒΑΔΟΝ ΤΙΤΛΟΥ 540.00τ.μ. ΚΑΙ ΕΜΒΑΔΟΝ ΣΥΜΦΩΝΑ ΜΕ ΤΗΝ ΠΡΟΣΦΑΤΗ ΚΑΤΑΜΕΤΡΗΣΗ  $E(A,B,\Gamma,\Delta -A) = 539.17\tau.μ.$

ΤΙΤΛΟΣ - ΣΥΜΒΟΛΑΙΟΓΡΑΦΙΚΕΣ ΠΡΑΞΕΙΣ

ΤΟ ΟΙΚΟΠΕΔΟ ΕΙΝΑΙ ΙΔΙΟΚΤΗΣΙΑΣ ΤΟΥ ΕΛΛΗΝΙΚΟΥ ΔΗΜΟΣΙΟΥ - Υ.Π.Α.Α.Τ., ΣΥΜΦΩΝΑ ΜΕ ΤΟ ΜΕ ΑΡ. 1189/24-06-1972, ΦΕΚ99/Α/1972, ΝΟΜΟΘΕΤΙΚΟ ΔΙΑΤΑΓΜΑ.

ΚΤΙΣΜΑΤΑ ΕΝΤΟΣ ΤΟΥ ΟΙΚΟΠΕΔΟΥ ΔΕΝ ΥΠΑΡΧΟΥΝ ΚΤΙΣΜΑΤΑ.

ΣΥΝΤΕΤΑΓΜΕΝΕΣ ΚΟΡΥΦΩΝ ΟΙΚΟΠΕΔΟΥ

ΕΓΣΑ 87	ΔΙΑΝΟΜΗΣ	L=40 45 - M = -1 51
A X=317172.78 Y=4517256.90	A X= -2830.09 Y= 4202.15	
B X=317174.91 Y=4517234.98	B X= -2827.43 Y= 4180.28	
Γ X=317198.86 Y=4517236.21	Γ X= -2803.52 Y= 4182.09	
Δ X=317197.77 Y=4517258.18	Δ X= -2805.14 Y= 4204.03	

**ΜΗΚΗ ΠΛΕΥΡΩΝ (μ)**

AB = 22.03 ΒΓ = 23.99 ΓΔ = 22.00 ΔΑ = 25.02

**ΑΙΤΗΣΗ ΜΙΣΘΩΣΗΣ ΟΙΚΟΠΕΔΟΥ**  
Ο.Τ. 96 ΑΡ. ΟΙΚ. 446 - ΔΙΑΝΟΜΗΣ ΣΥΝ/ΣΜΟΥ ΑΡΝΙΣΣΑΣ

**ΑΙΤΟΥΜΕΝΟ ΟΙΚΟΠΕΔΟ ΠΡΟΣ ΜΙΣΘΩΣΗ ΑΠΟ ΤΟΝ:**  
**ΠΑΠΑΤΡΑΙΑΝΟ ΧΡΗΣΤΟ ΤΟΥ ΤΡΑΙΑΝΟΥ**

Προς δημιουργία αγροτικού χώρου αποθήκευσης και ψυκτικών θαλάμων αποθήκευσης αγροτικών προϊόντων.

ΤΟ ΟΙΚΟΠΕΔΟ ΜΕ ΣΤΟΙΧΕΙΑ (Α,Β,Γ,Δ -Α), το οποίο βρίσκεται στο Ο.Τ. 96, με κτημ/γικό αριθμό 446, της διανομής του συνι-κοισμού Άρνισσας έτους 1974, Δήμου Έδεσσας Ν. Πέλλας.

**ΕΜΒΑΔΟΝ ΑΙΤΟΥΜΕΝΟΥ ΟΙΚΟΠΕΔΟΥ ΠΡΟΣ ΜΙΣΘΩΣΗ:**  
**E(A,B,Γ,Δ -A) = 539.17τ.μ.**

**Η ΜΗΧΑΝΙΚΟΣ**

ΑΠΟΣΠΑΣΜΑ ΧΑΡΤΗ ΔΙΑΝΟΜΗΣ ΟΙΚ. ΑΡΝΙΣΣΑΣ  
ΚΛΙΜΑΚΑ 1:1000

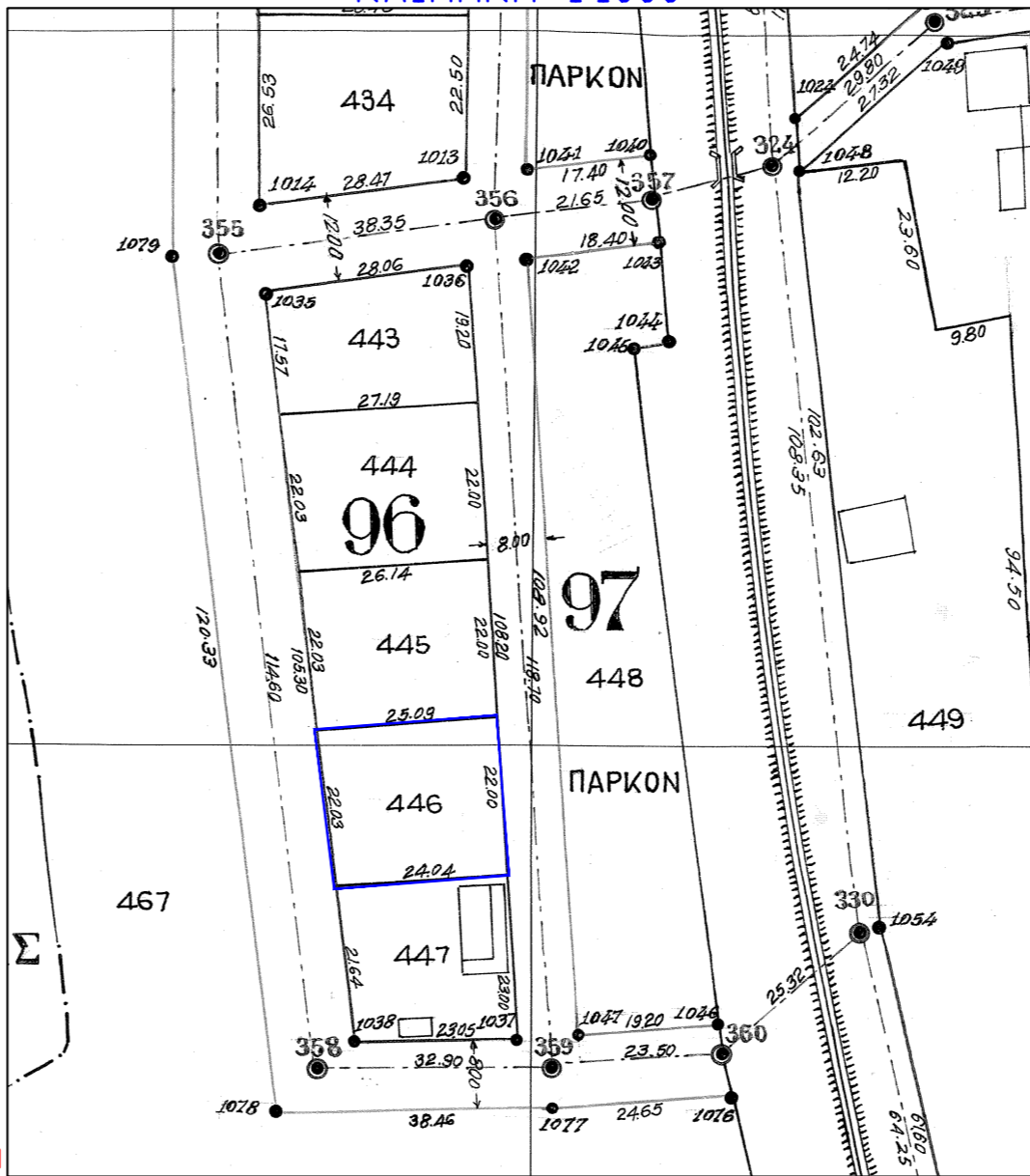

ΑΠΟΣΠΑΣΜΑ ΠΡΟΦ/ΧΑΡΤΗ  
ΚΤΗΜΑΤ/ΓΙΟΥ Α.Ε. - ΚΛΙΜΑΚΑ 1:2000



● ΘΕΣΗ ΟΙΚΟΠΕΔΟΥ ΠΡΟΣ ΜΙΣΘΩΣΗ

Δήλωση Μηχανικού

Δηλώνω υπεύθυνα ότι το παρόν οικοπέδο με (Α,Β,Γ,Δ -Α) που βρίσκεται εντός του αρχικού οικισμού Άρνισσας Δ Έδεσσας Ν Πέλλας, αποτελεί διανομή και έχει εμβαδόν:  $E(A,B,\Gamma,\Delta -A) = 539.17\tau.μ.$

Το παραπάνω οικοπέδο είναι ΑΡΤΙΟ και ΟΙΚΟΔΟΜΙΣΤΗΜΟ σύμφωνα με τις ισχύουσες Πολεοδομικές Διατάξεις. Δεν αντικείται στον Ν 651/77 κ δεν υπαχεται στις διατάξεις του Ν 1337/83

Τα όμορα προς αυτό οικοπέδα είναι επίσης ΑΡΤΙΑ και ΟΙΚΟΔΟΜΙΣΤΗΜΑ σύμφωνα με τις ισχύουσες Πολεοδομικές Διατάξεις.

**Η ΜΗΧΑΝΙΚΟΣ**



ΕΡΓΟΔΟΤΗΣ: ΠΑΠΑΤΡΑΙΑΝΟΣ ΧΡΗΣΤΟΣ  
του ΤΡΑΙΑΝΟΥ

ΕΡΓΟ:  
ΤΟΠΟΓΡΑΦΙΚΟ ΔΙΑΓΡΑΜΜΑ ΟΙΚΟΠΕΔΟΥ  
ΠΡΟΣ ΜΙΣΘΩΣΗ

ΘΕΣΗ:  
Ο.Τ. 96 ΑΡ. ΟΙΚ. 446 Δ.Δ. ΑΡΝΙΣΣΑΣ  
ΔΗΜΟΥ ΕΔΕΣΣΑΣ Ν. ΠΕΛΛΑΣ

ΜΕΛΕΤΗΤΗΣ:  
**ΕΛΕΝΗ Σ. ΖΑΜΙΝΟΥ**

ΘΕΜΑ ΣΧΕΔΙΟΥ:  
**ΤΟΠΟΓΡΑΦΙΚΟ ΔΙΑΓΡΑΜΜΑ**  
ΑΠΟΣΠΑΣΜΑ ΧΑΡΤΗ ΔΙΑΝΟΜΗΣ  
ΓΕΩΓΡΑΦΙΚΟΣ ΕΝΤΟΠΙΣΜΟΣ

ΑΡΙΘΜΟΣ ΣΧΕΔΙΟΥ  
**A - 0**

ΚΛΙΜΑΚΑ: 1 :500 - 1 :1000 - 1 :2000  
ΧΡΟΝΟΣ ΜΕΛΕΤΗΣ: ΙΑΝΟΥΑΡΙΟΣ 2023

ΣΦΡΑΓΙΔΑ: ΥΠΟΓΡΑΦΗ:

ΟΡΙΑ ΟΜΟΡΦΩΝ ΟΙΚΟΠΕΔΩΝ ΣΥΜΦΩΝΑ ΜΕ ΤΟΝ ΧΑΡΤΗ ΔΙΑΝΟΜΗΣ ΣΥΝΟΙΚΙΣΜΟΥ ΑΡΝΙΣΣΑΣ

— Ρυμοτομική Γραμμή  
— Οικοδομική Γραμμή