

Πίνακας Συντεταγμένων ΕΓΣΑ '87 των κορυφών του Α-Β-Γ-Δ-Α
Εμβαδόν οικόπεδου = 153,05 τ.μ. - Περίμετρος = 59,34 μ.

α/α	X	Y	Αποστάσεις
A	328362.15	4526840.96	----
B	328371.52	4526836.00	A - B: 10.60
Γ	328368.09	4526823.14	B - Γ: 13.30
Δ	328355.51	4526832.47	Γ - Δ: 15.66
A	328362.15	4526840.96	Δ - Α: 10.78

Πίνακας Συντεταγμένων ΝΑΤΤ των κορυφών του Α-Β-Γ-Δ-Α
Εμβαδόν οικόπεδου = 153,05 τ.μ. - Περίμετρος = 59,34 μ.

α/α	X	Y	Αποστάσεις
A	-305.28	2946.97	----
B	-295.80	2942.22	A - B: 10.60
Γ	-298.94	2929.29	B - Γ: 13.30
Δ	-311.72	2938.33	Γ - Δ: 15.66
A	-305.28	2946.97	Δ - Α: 10.78

Απόσπασμα ορθοφωτοχάρτη



Απόσπασμα χάρτη διανομής 1982

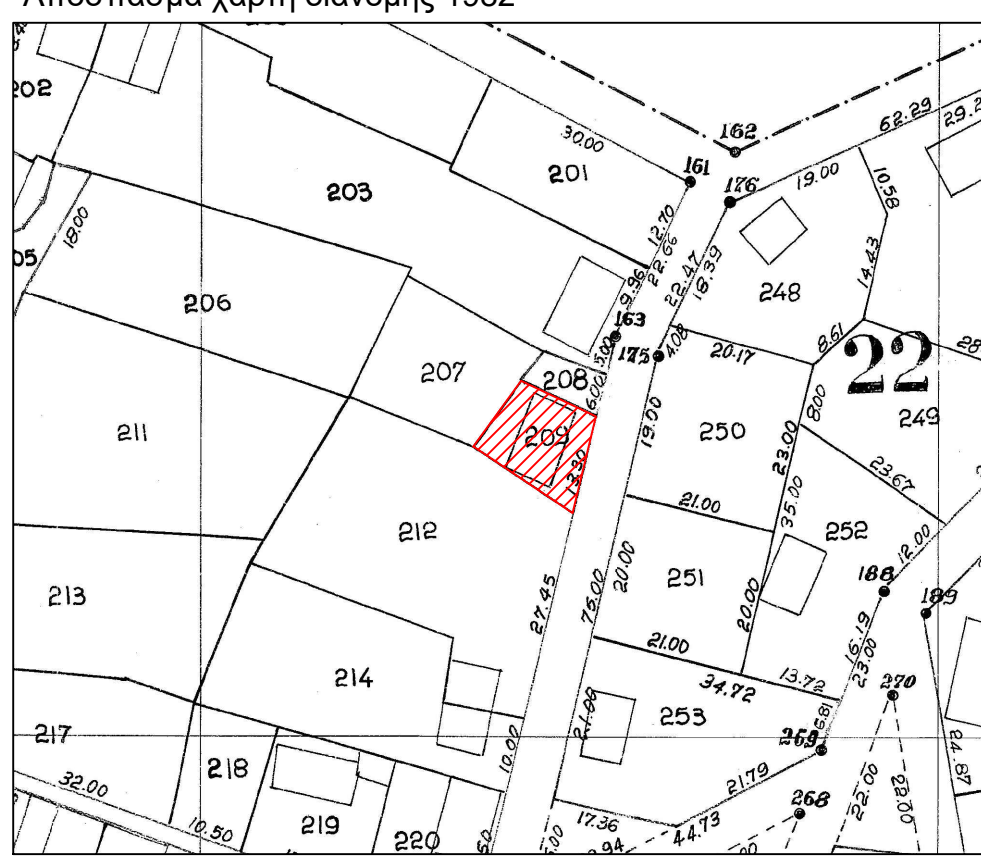

Δήλωση Ν.651/77

Ο παρακάτω υπογράφων μηχανικός Αντώνιος Δίου δηλώνω υπεύθυνα ότι το οικόπεδο υπό στοιχεία Α-Β-Γ-Δ-Α (Ο.Τ.25 οικ. 209) βρίσκεται στον οικισμό Κερασιάς στο Δήμο Έδεσσας στον Νομό Πέλλας. Έχει εμβαδόν Ε= 160τ.μ. σύμφωνα με τον κτηματολογικό πίνακα και Ε=153,05 τ.μ. ύστερα από την επίλυση των αναλυτικών στοιχείων της τοπογραφικής υπηρεσίας και είναι άρτιο και οικοδομήσιμο κατά παρέκκλιση σύμφωνα με τις ισχύουσες πολεοδομικές διατάξεις. Δεν υπόκειται στις διατάξεις του Ν.1337/83 για εισφορά σε γη και χρήμα. Τέλος υπάγεται σε περιοχή που λειτουργεί κτηματολογικό γραφείο.

Ο δηλών

ΑΝΤΩΝΙΟΣ Α. ΔΙΟΥ
ΔΙΠΛ. ΑΓΡΟΝΟΜΟΣ ΤΟΠΟΓΡΑΦΟΣ ΜΗΧΑΝΙΚΟΣ
Α.Π.Θ. - ΜΕΛΟΣ Τ.Ε.Ε. Α.Μ. 133872
ΕΓΓΡΑΦΙΑΣ 42 - ΕΔΕΣΣΑ τ.κ. 58200
Τηλ. 23810 29931 - Κιν. 6972029269
Α.Φ.Μ. 135016209 Δ.Ο.Υ. ΕΔΕΣΣΑΣ

Υπόμνημα συμβολισμού

- Διανομή 1982
- - - - - όρια οικόπεδου 209
- Όρια ΚΑΕΚ 380380113005 σύμφωνα με τις αρχικές εγγραφές.

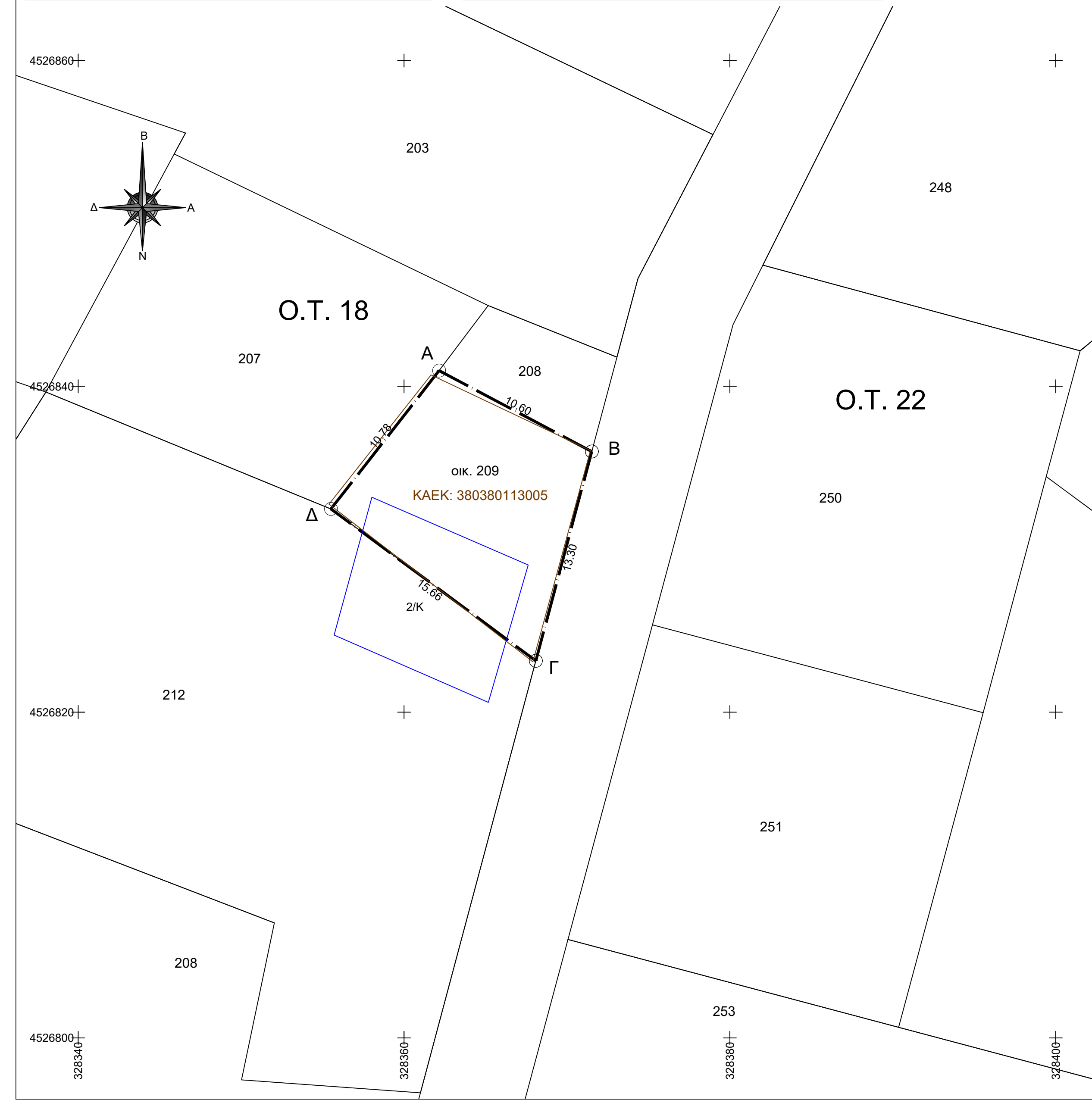

ο συντάξας ΑΝΤΩΝΙΟΣ Α. ΔΙΟΥ ΔΙΠΛ. ΑΓΡΟΝΟΜΟΣ ΤΟΠΟΓΡΑΦΟΣ ΜΗΧΑΝΙΚΟΣ Α.Π.Θ. - ΜΕΛΟΣ Τ.Ε.Ε. Α.Μ. 133872 ΕΓΓΡΑΦΙΑΣ 42 - ΕΔΕΣΣΑ τ.κ. 58200 Τηλ. 23810 29931 - Κιν. 6972029269 Α.Φ.Μ. 135016209 Δ.Ο.Υ. ΕΔΕΣΣΑΣ	έργο Τοπογραφική αποτύπωση
	εργοδότης Πέιτη Αναστασία
θεώρηση υπηρεσίας	θέση Περιφέρεια Κεντρικής Μακεδονίας, Περιφερειακή Ενότητα Πέλλας, Δήμος Έδεσσας, Οικισμός Κερασιάς, Υπ'αριθμό 209 οικόπεδο, Ο.Τ. 18.
μελετητές Τοπογραφική μελέτη Δίου Αντώνιος Αγρον. Τοπογράφος Μηχανικός	σχέδιο ΤΟΠΟΓΡΑΦΙΚΟ ΔΙΑΓΡΑΜΜΑ
κλίμακα 1:200	T₁
ημερομηνία 08/11 2022	