

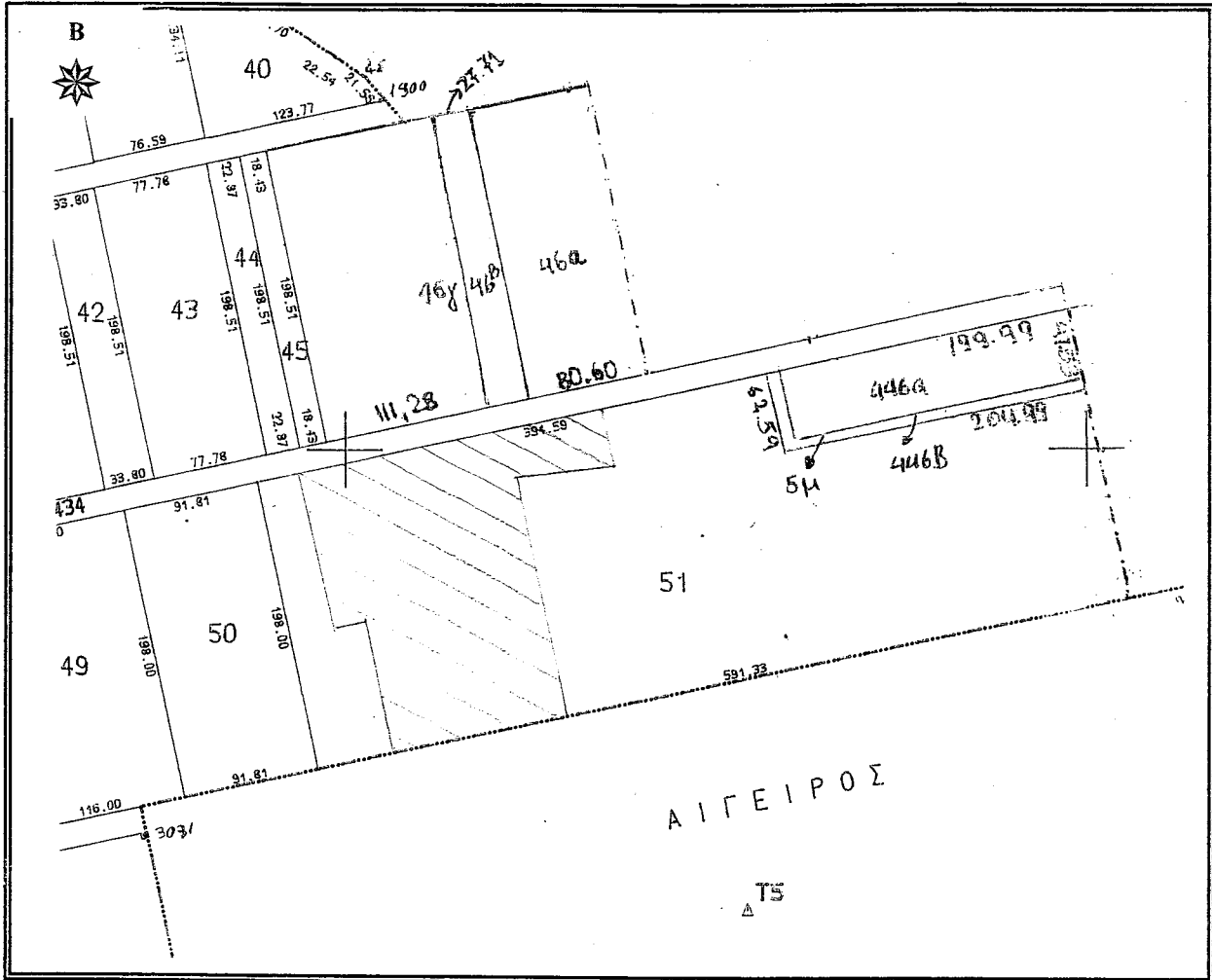

ΕΛΛΗΝΙΚΗ ΔΗΜΟΚΡΑΤΙΑ  
 ΠΕΡΙΦΕΡΕΙΑ ΑΝΑΤ. ΜΑΚΕΔΟΝΙΑΣ - ΘΡΑΚΗΣ  
 ΓΕΝΙΚΗ ΔΙΕΥΘΥΝΣΗ ΠΕΡΙΦΕΡΕΙΑΚΗΣ  
 ΑΓΡΟΤΙΚΗΣ ΟΙΚΟΝΟΜΙΑΣ & ΚΤΗΝΙΑΤΡΙΚΗΣ  
 ΠΕΡΙΦΕΡΕΙΑΚΗ ΕΝΟΤΗΤΑ ΡΟΔΟΠΗΣ  
 Δ/ΝΣΗ: ΑΓΡΟΤΙΚΗΣ ΟΙΚΟΝΟΜΙΑΣ & ΚΤΗΝ/ΚΗΣ  
 ΤΜΗΜΑ: ΤΟΠΟΓΡΑΦΙΑΣ, ΕΠΟΙΚΙΣΜΟΥ - ΑΝΑΔΑΣΜΟΥ

ΔΙΑΓΡΑΜΜΑ  
 ΑΝΑΔΑΣΜΟΣ ΑΜΒΡΟΣΙΑΣ  
 ΕΤΟΥΣ 1998  
 ΤΕΜΑΧΙΟ : 51 τ.μ.  
 ΕΜΒΑΔΟΝ : 27.769,54 τ.μ.  
 ΚΛΙΜΑΚΑ : 1 : 5.000



Κορυφή	X	Y
A	605311,609	4550562,624
B	605110,091	4550516,771
Γ	605133,859	4550412,320
Δ	605153,460	4550416,780
E	605173,611	4550328,219
Z	605289,919	4550354,683
H	605248,380	4550513,790
Θ	605321,760	4550526,500
Εμβαδό:	27.769,54 τ.μ.	

ΚΟΜΟΤΗΝΗ 31/03/2023  
 Ο Αναπληρωτής Προϊστάμενος  
 Τμ. Τ.Ε.Α.



Γεωγράφος Μαντζικίδης  
 Τοπογράφος Μηχ/κός Τ.Ε. με Α' β