



ΕΛΛΗΝΙΚΗ ΔΗΜΟΚΡΑΤΙΑ
ΠΕΡΙΦΕΡΕΙΑ ΑΝΑΤ. ΜΑΚΕΔΟΝΙΑΣ - ΘΡΑΚΗΣ
ΓΕΝΙΚΗ ΔΙΕΥΘΥΝΣΗ ΠΕΡΙΦΕΡΕΙΑΚΗΣ
ΑΓΡΟΤΙΚΗΣ ΟΙΚΟΝΟΜΙΑΣ & ΚΤΗΝΙΑΤΡΙΚΗΣ
ΠΕΡΙΦΕΡΕΙΑΚΗ ΕΝΟΤΗΤΑ ΡΟΔΟΠΗΣ

Δ/ΝΣΗ: ΑΓΡΟΤΙΚΗΣ ΟΙΚΟΝΟΜΙΑΣ & ΚΤΗΝ/ΚΗΣ
ΤΜΗΜΑ: ΤΟΠΟΓΡΑΦΙΑΣ, ΕΠΟΙΚΙΣΜΟΥ - ΑΝΑΔΑΣΜΟΥ

ΔΙΑΓΡΑΜΜΑ

ΑΝΑΔΑΣΜΟΣ ΑΓΙΩΝ ΘΕΟΔΩΡΩΝ
ΕΤΟΥΣ 1984-1991

ΤΕΜΑΧΙΟ : 953 τ.μ.
ΕΜΒΑΔΟΝ : 9.078,00 τ.μ.
ΚΑΙΜΑΚΑ 1 : 5.000

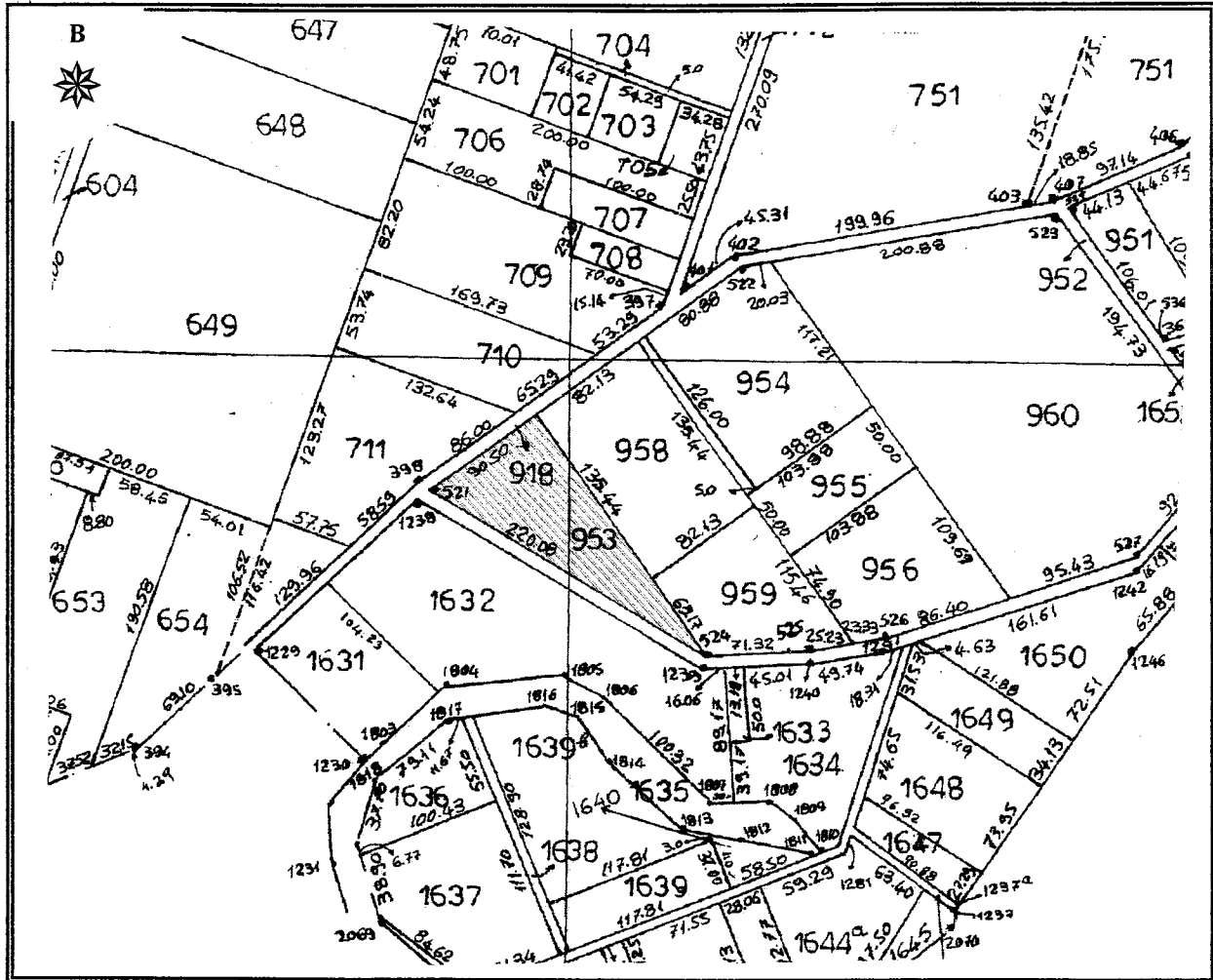

Κορυφή	X	Y
A	616715,320	4540138,370
B	616787,810	4540192,530
I	616868,850	4540084,040
Δ	616907,850	4540031,840
Εμβαδό:	9.078,00 τ.μ.	

ΚΟΜΟΤΗΝΗ 29/03/2023
Ο Αναπληρωτής Προϊστάμενος
Τμ. Τ.Ε.Α.



Γεωργ. Μαντζικίδης
Γεωγράφος Μηχ/κός Τ.Ε. με Α' β