

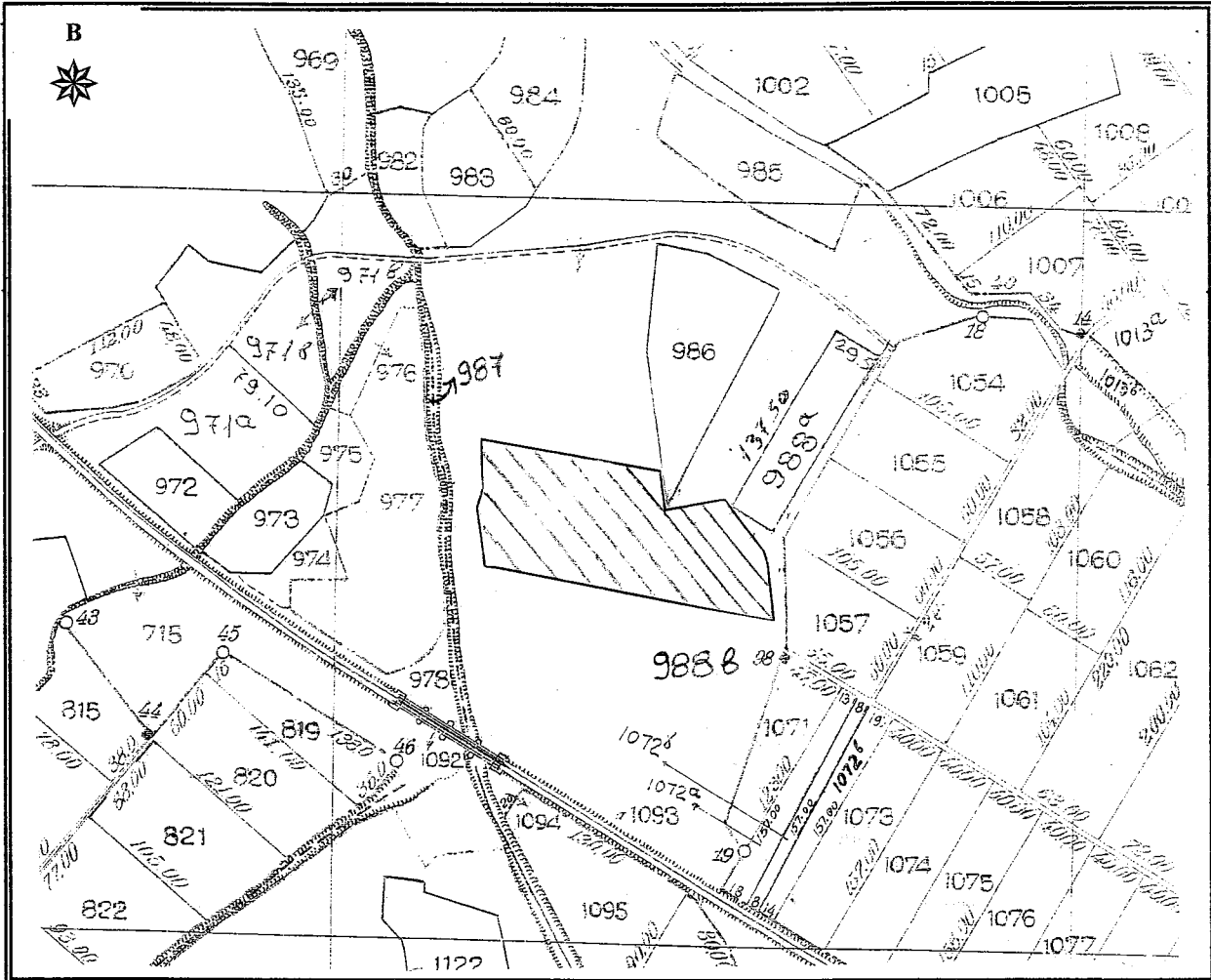

ΕΛΛΗΝΙΚΗ ΔΗΜΟΚΡΑΤΙΑ
 ΠΕΡΙΦΕΡΕΙΑ ΑΝΑΤ. ΜΑΚΕΔΟΝΙΑΣ - ΘΡΑΚΗΣ
 ΓΕΝΙΚΗ ΔΙΕΥΘΥΝΣΗ ΠΕΡΙΦΕΡΕΙΑΚΗΣ
 ΑΓΡΟΤΙΚΗΣ ΟΙΚΟΝΟΜΙΑΣ & ΚΤΗΝΙΑΤΡΙΚΗΣ
 ΠΕΡΙΦΕΡΕΙΑΚΗ ΕΝΟΤΗΤΑ ΡΟΔΟΠΗΣ
 Δ/ΝΣΗ: ΑΓΡΟΤΙΚΗΣ ΟΙΚΟΝΟΜΙΑΣ & ΚΤΗΝ/ΚΗΣ
 ΤΜΗΜΑ: ΤΟΠΟΓΡΑΦΙΑΣ, ΕΠΟΙΚΙΣΜΟΥ - ΑΝΑΔΑΣΜΟΥ

ΔΙΑΓΡΑΜΜΑ
 ΑΓΟΚΤΗΜΑ ΚΡΩΒΥΛΗΣ
 ΕΤΟΥΣ 1930
 ΤΕΜΑΧΙΟ : 988β τεμ.
 ΕΜΒΑΔΟΝ : 15.000,00 τ.μ.
 ΚΛΙΜΑΚΑ 1 : 5.000



| Κορυφή | X | Y |
|----------|----------------|-------------|
| A | 634980,680 | 4536574,000 |
| B | 635101,530 | 4536556,850 |
| Γ | 635106,070 | 4536531,090 |
| Δ | 635145,890 | 4536539,820 |
| Ε | 635155,780 | 4536527,040 |
| Z | 635173,110 | 4536506,420 |
| H | 635176,150 | 4536498,190 |
| Θ | 635181,730 | 4536459,080 |
| I | 635130,960 | 4536466,930 |
| K | 634993,430 | 4536488,800 |
| Λ | 634985,480 | 4536489,090 |
| M | 634979,060 | 4536528,280 |
| N | 634982,300 | 4536541,010 |
| Εμβαδό : | 15.000,00 τ.μ. | |

ΚΟΜΟΤΗΝΗ 31/03/2023
 Ο Αναπληρωτής Προϊστάμενος
 Τμ. Τ.Ε.Α.



Χρήστος Μαντζικίδης
 Τοπογράφος - Μηχ/κός Τ.Ε. με Α' β