

Απόσπασμα από τον Χάρτη της Διανομής

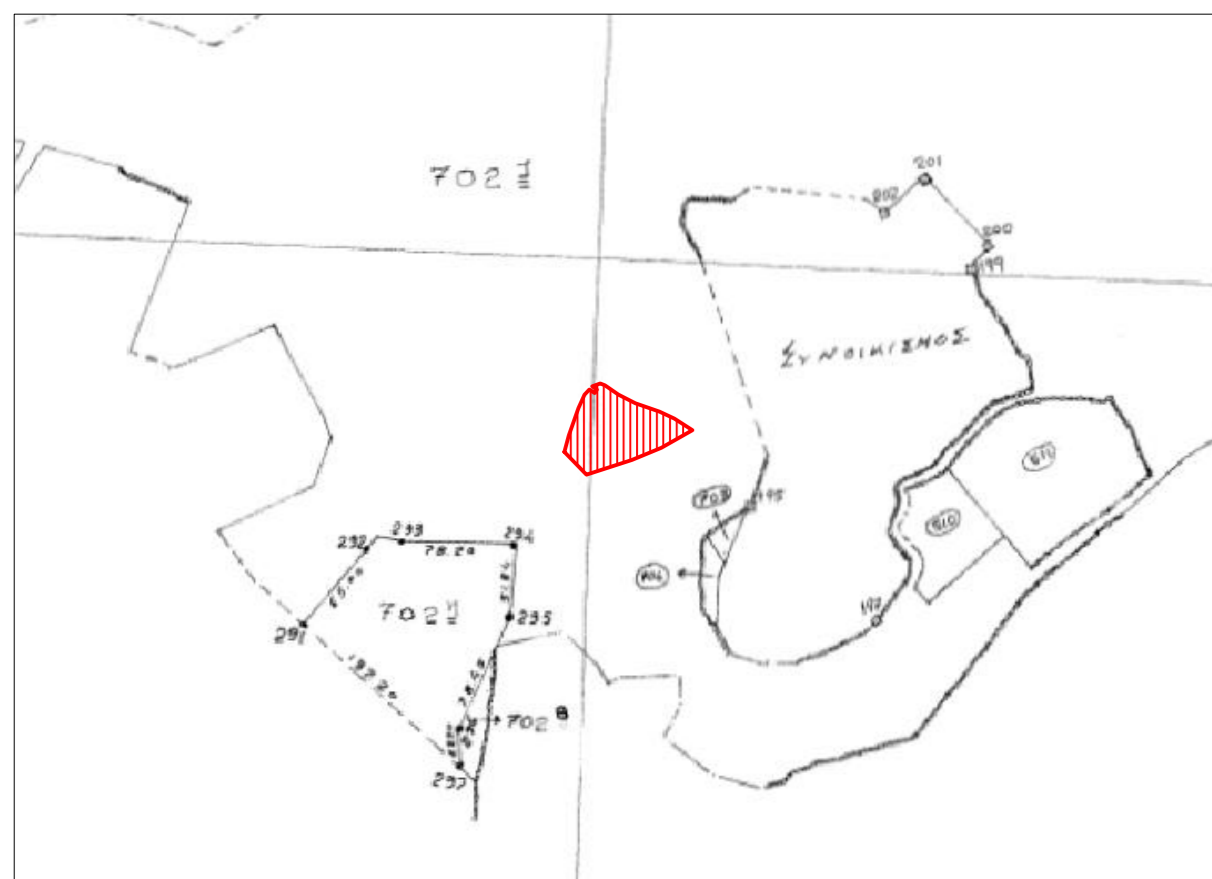

Φωτογραφία Εικονίσματος

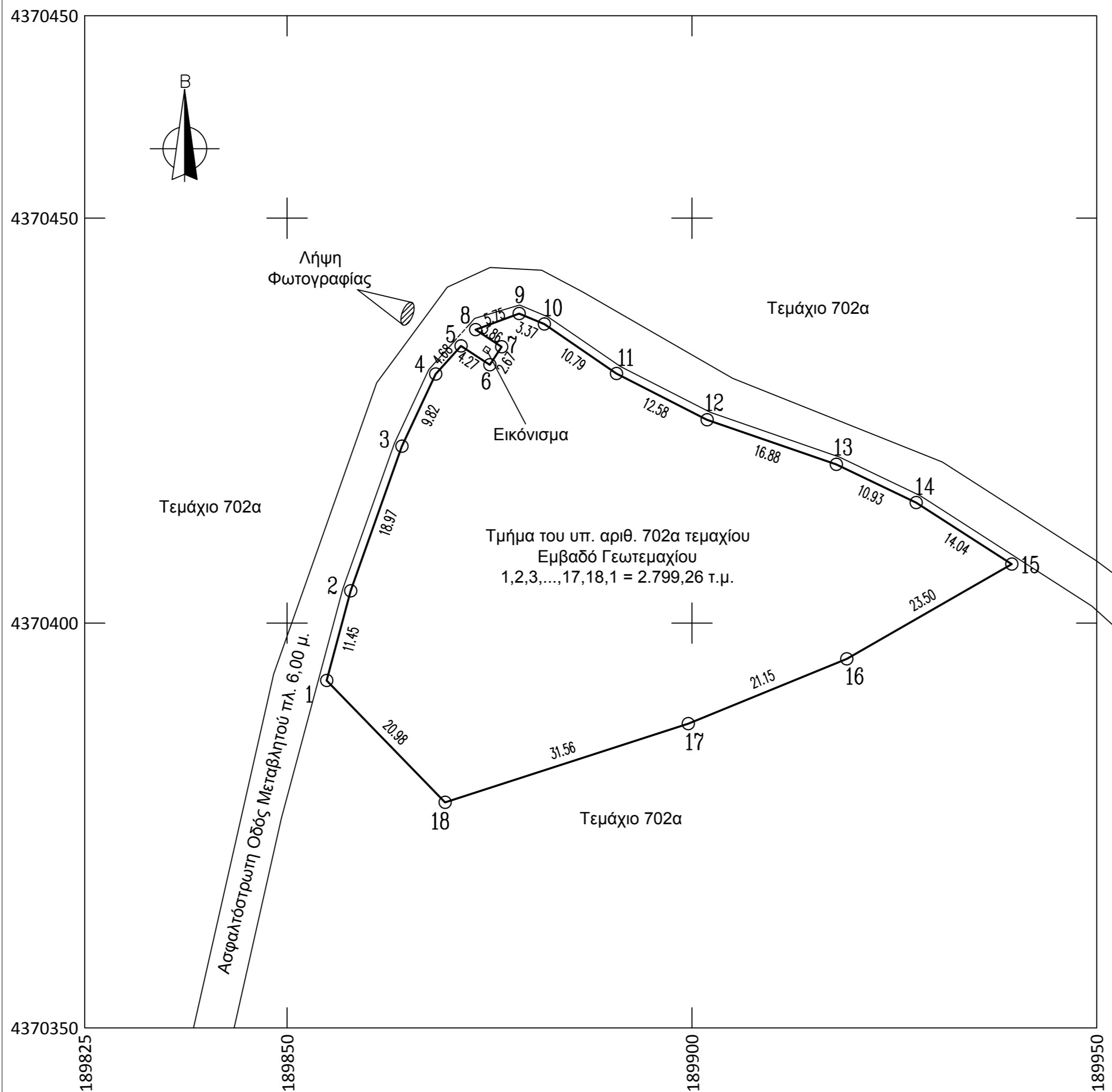
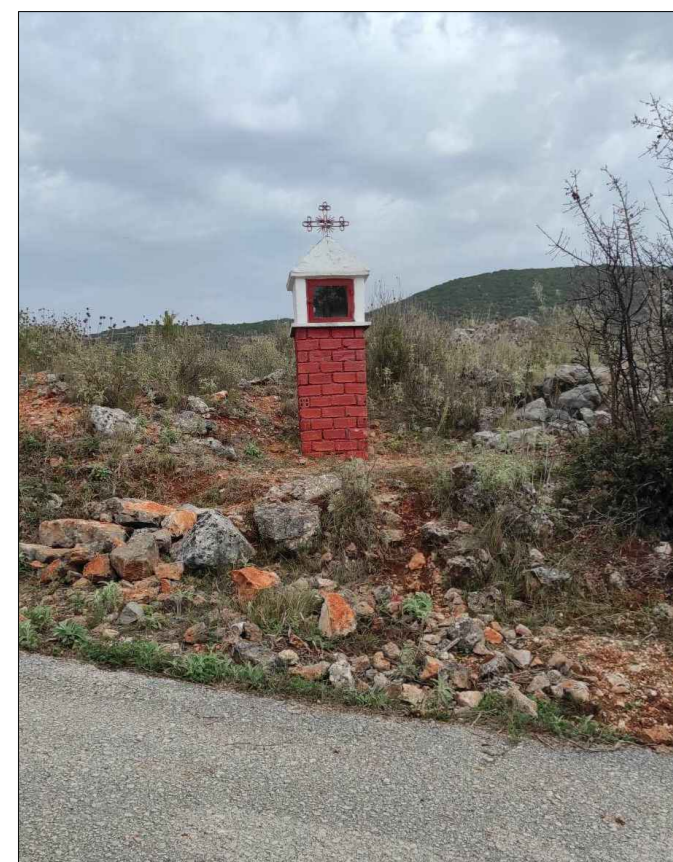

ΠΙΝΑΚΑΣ ΣΥΝΤΕΤΑΓΜΕΝΩΝ ΚΟΡΥΦΩΝ ΓΕΩΤΕΜΑΧΙΟΥ (ΕΓΣΑ '87)			
ΣΗΜΕΙΟ	X	Y	ΜΗΚΟΣ
1	189854.881	4370392.900	
2	189857.842	4370403.966	11.45
3	189864.181	4370421.842	18.97
4	189868.337	4370430.738	9.82
5	189871.464	4370434.225	4.68
6	189875.034	4370431.891	4.27
7	189876.494	4370434.123	2.67
8	189873.265	4370436.234	3.86
9	189878.654	4370438.227	5.75
10	189881.763	4370436.919	3.37
11	189890.662	4370430.820	10.79
12	189901.868	4370425.102	12.58
13	189917.823	4370419.584	16.88
14	189927.691	4370414.874	10.93
15	189939.495	4370407.276	14.04
16	189919.117	4370395.565	23.50
17	189899.539	4370387.568	21.15
18	189869.509	4370377.853	31.56
1	189854.881	4370392.900	20.98
$E = 1/2 \sum (X_i + X_{i+1})(Y_i - Y_{i+1})$ $E = 2799.26 \text{ τ.μ.}$			

ΠΑΡΑΤΗΡΗΣΕΙΣ
1. Το σύστημα συντεταγμένων είναι εξαρτημένο από το Ελληνικό Γεωδαιτικό Σύστημα Αναφοράς 1987 (ΕΓΣΑ '87).
2. Για την ένταξη του τοπογραφικού στο ΕΓΣΑ '87 πραγματοποιήθηκαν μετρήσεις στο σύστημα UTM της 02 - 10 - 2022.
3. Για τις παρατηρήσεις χρησιμοποιήθηκε, GPS διπλής συχνότητας South Galaxy G1.

ΠΑΡΑΤΗΡΗΣΕΙΣ

- Το υπό στοιχεία 1, 2, 3, 4, 5, 6, 7, 8, 9, 10, 11, 12, 13, 14, 15, 16, 17, 18, 1, γεωτεμάχιο με εμβαδό 2.799,26 τ.μ., βρίσκεται εντός της Συμπληρωματικής Διανομής 'Κουρτέσι - Μεσοβούνι' του έτους 1971 και είναι τμήμα του υπ' αριθμ. 702α τεμαχίου, βρίσκεται εκτός σχεδίου πόλης ή οριοθέτησης οικισμού.
- Δεν εμπίπτει στις διατάξεις του νόμου 1337 / 83 περί εισφορών σε γή και σε χρήμα.
- Εντός αυτού δεν διέρχονται εναέριες γραμμές μεταφοράς υψηλής τάσης της Δ.Ε.Η. ή αγωγός φυσικού αερίου και σε απόσταση μικρότερη των 20 μ. δεν υπάρχει ρέμα.
- Απέχει από την πλησιέστερη ακτογραμμή πάνω από 5.000 μ..
- Το εμβαδό και οι διαστάσεις του γηπέδου υπολογίστηκαν αναλυτικά από τις συντεταγμένες.

Υπεύθυνη Δήλωση Μηχανικού (άρθρο 8 του Ν. 1599 / 86)

Σε εφαρμογή των διατάξεων της παρ. 6 του άρθρου 20 του Ν. 3889/2010 (ΦΕΚ 182/Α/14.10.2010) ως ισχύει, δηλώνω ότι το γήπεδο με εμβαδό 2.799,26 τ.μ. που φαίνεται στο τοπογραφικό διάγραμμα αυτό, σύμφωνα με τα στοιχεία του θεωρημένου και αναρτημένου δασικού χάρτη της Π. Ε. Θεσπρωτίας (αριθ. πρωτ. απόφασης ανάρτησης 22148/26-02-2021, ΑΔΑ: ΨΘΛ4ΟΡ1Γ-ΜΧ6) που είναι προσωρινού χαρακτήρα, είναι εκτός ανάρτησης, συνεπώς δεν εμπίπτει σε κατηγορία μορφής / κάλυψης προσωρινού δασικού χάρτη, δηλαδή είναι μη δασικού χαρακτήρα στην πρόσφατη αεροφωτογραφία, παλαιότερης λήψης.

Ο μηχανικός

ΔΗΛΩΣΗ ΥΛΟΠΟΙΗΣΗΣ ΟΡΙΩΝ

Ο κάτωθι υπογραφόμενος, Δόσης Αλέξης, δηλώνω ότι, τα υλοποιημένα όρια του γηπέδου που φαίνεται στο τοπογραφικό διάγραμμα αυτό, υποδείχθηκαν από εμένα τον ίδια, επί τόπου στο έδαφος, είναι τα ορθά και φέρω την αποκλειστική ευθύνη για αυτά.

Ο δηλών

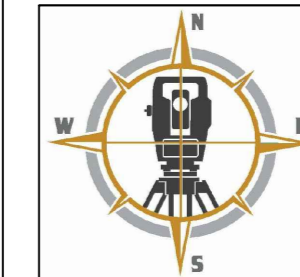

ΧΡΙΣΤΟΦΟΡΟΣ Γ. ΚΟΥΒΑΡΗΣ
ΤΟΠΟΓΡΑΦΟΣ ΜΗΧΑΝΙΚΟΣ Τ.Ε.

Τηλ.: 2665400948, 6944919657
e-mail: kouvaris.xri@hotmail.com

ΕΡΓΟ: **'Σύνταξη Τοπογραφικού Διαγράμματος'**

ΘΕΣΗ: **Εντός Διανομής Κουρτέσι - Μεσοβούνι
Τμήμα τυχ. 702α
Νομός Θεσπρωτίας**

ΕΡΓΟΔΟΤΗΣ : **Δόσης Αλέξης**

ΑΡ. ΣΧΕΔΙΟΥ : T1 ΚΛΙΜΑΚΑ : 1:500 ΗΜΕΡ.: 03 / 10 / 2022

Ο ΣΥΝΤΑΞΑΣ :