

ΕΛΛΗΝΙΚΗ ΔΗΜΟΚΡΑΤΙΑ
ΠΕΡΙΦΕΡΕΙΑ ΑΝΑΤ. ΜΑΚΕΔΟΝΙΑΣ-ΘΡΑΚΗΣ
ΓΕΝΙΚΗ ΔΙΕΥΘΥΝΣΗ ΠΕΡΙΦΕΡΕΙΑΚΗΣ ΑΓΡΟΤΙΚΗΣ
ΟΙΚΟΝΟΜΙΑΣ & ΚΤΗΝΙΑΤΡΙΚΗΣ
ΔΙΕΥΘΥΝΣΗ ΑΓΡΟΤΙΚΗΣ ΟΙΚΟΝΟΜΙΑΣ & ΚΤΗΝΙΑΤΡΙΚΗΣ
ΠΕΡΙΦΕΡΕΙΑΚΗΣ ΕΝΟΤΗΤΑΣ ΔΡΑΜΑΣ
ΤΜΗΜΑ ΤΟΠΟΓΡΑΦΙΑΣ, ΕΠΟΙΚΙΣΜΟΥ & ΑΝΑΔΑΣΜΟΥ

ΔΙΑΓΡΑΜΜΑ ΕΚΤΑΣΗΣ ΠΡΟΣ ΠΑΡΑΧΩΡΗΣΗ ΚΑΤΑ ΧΡΗΣΗ
ΑΓΡΟΚΤΗΜΑ ΑΓΓΙΤΗ - ΣΥΜΠΛΗΡΩΜΑΤΙΚΗ ΔΙΑΝΟΜΗ ΕΤΟΥΣ 1957
ΓΩΝ ΥΠ' ΑΡΙΘΜ 479 & 492 ΑΓΡΟΤΕΜΑΧΙΩΝ
(ΧΕΡΣΟΔΕΙΒΑΔΟ ΚΟΙΝΟ & ΧΕΡΣΟ ΚΟΙΝΟ ΑΝΤΙΣΤΟΙΧΑ)
Ε=14.120 τ.μ. & 5.488 τ.μ.
ΚΑΙΜΑΚΑ: 1/5000

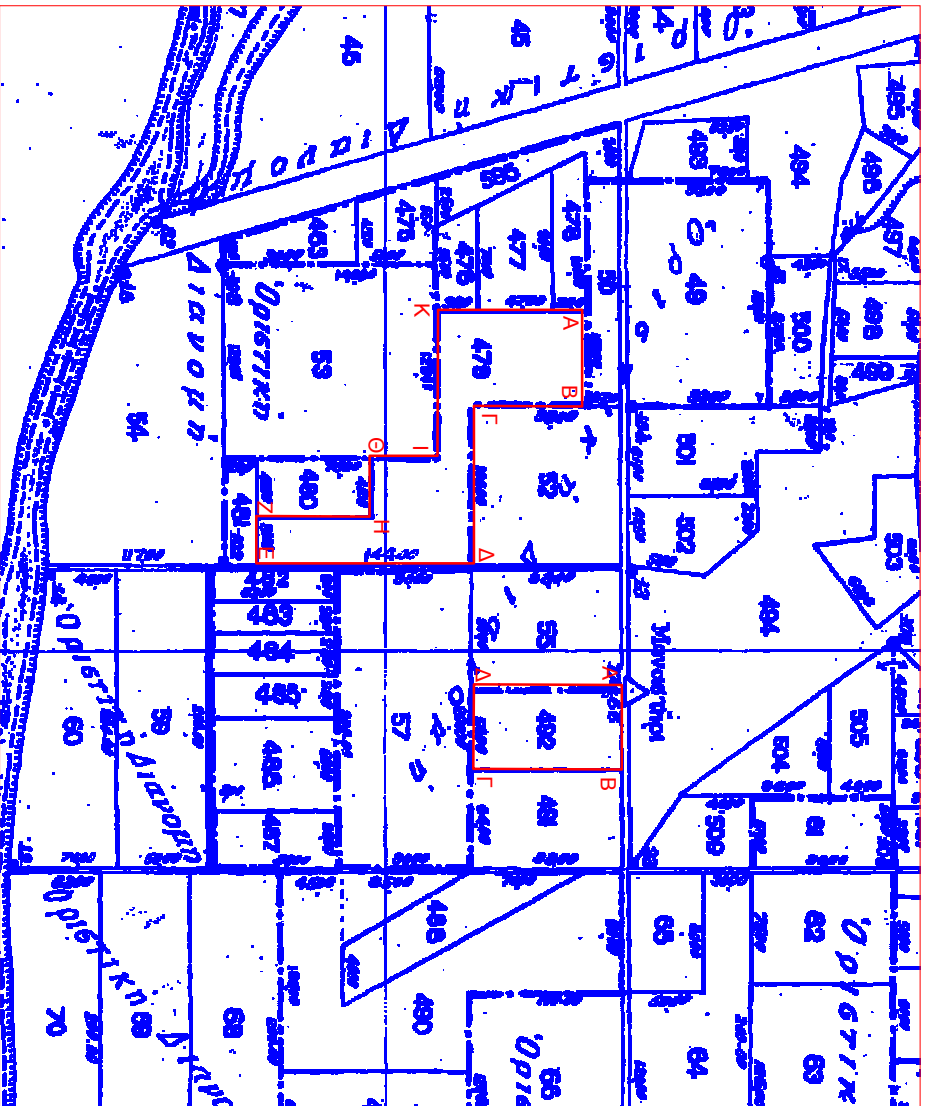

Σύστημα αναφοράς Συν/ών:
ΕΛΛΗΝΙΚΟ ΓΕΩΔΑΙΤΙΚΟ ΣΥΣΤΗΜΑ
ΑΝΑΦΟΡΑΣ 1987 (ΕΓΣΑ '87)

Συντεταγμένες 479 Τεμαχίου

ΣΗΜΕΙΟ	E	N
A	489115,95	4561848,55
B	489179,95	4561848,44
F	489179,83	4561776,94
Δ	489283,83	4561776,76
E	489283,58	4561632,76
Z	489252,58	4561632,81
H	489252,71	4561707,81
Θ	489212,71	4561707,88
I	489212,79	4561752,88
K	489115,93	4561753,05

Εμβαδόν αγροτεμαχίου Ε = 14.120,00 τ.μ.

Συντεταγμένες 492 Τεμαχίου

ΣΗΜΕΙΟ	E	N
A	489364,00	4561874,62
B	489420,00	4561874,52
Γ	489419,83	4561776,52
Δ	489363,83	4561776,62

Εμβαδόν αγροτεμαχίου Ε = 5.488,00 τ.μ.