



Ορεστιάδα 29-05-2024

ΕΛΛΗΝΙΚΗ ΔΗΜΟΚΡΑΤΙΑ
ΠΕΡΙΦΕΡΕΙΑ ΑΝΑΤ. ΜΑΚΕΔΟΝΙΑΣ - ΘΡΑΚΗΣ
ΓΕΝΙΚΗ ΔΙΕΥΘΥΝΣΗ ΠΕΡΙΦΕΡΕΙΑΚΗΣ
ΑΓΡΟΤΙΚΗΣ ΟΙΚΟΝΟΜΙΑΣ & ΚΤΗΝΙΑΤΡΙΚΗΣ
ΔΙΕΥΘΥΝΣΗ ΑΓΡΟΤΙΚΗΣ ΟΙΚΟΝΟΜΙΑΣ &
ΚΤΗΝΙΑΤΡΙΚΗΣ ΟΡΕΣΤΙΑΔΑΣ Π. Ε. ΕΒΡΟΥ
ΤΜΗΜΑ ΤΟΠΟΓΡΑΦΙΑΣ, ΕΠΟΙΚΙΣΜΟΥ-
ΑΝΑΔΑΣΜΟΥ

Α Π Ο Σ Π Α Σ Μ Α
ΑΓΡΟΚΤΗΜΑ ΚΟΜΑΡΩΝ
ΑΝΑΔΑΣΜΟΣ 1969-76 ΑΝΑΘ. 1981

Ταχ.Δ/ση : Ραιδεστού 9
Ταχ.Κωδ. : 68200 Ορεστιάδα
Τηλέφωνο : 2552022530
TELEFAX : 2552023328

ΚΛΙΜΑΚΑ 1: 5.000

Υ Π Ο Μ Ν Η Μ Α

Αριθμός Τεμαχίου	Έκταση τ.μ.	Χαρακτηρισμός	Παρατηρήσεις
799στ	4.269	ΚΟΙΝΟΧΡΗΣΤΟ	Πρόκειται να εκμισθωθεί σύμφωνα με τις διατάξεις του Ν.4061/12 και του Ν.4235/14



συντεταγμένες τεμαχίου σύμφωνα με το τοπογραφικό διάγραμμα του ορθοφωτοχάρτη

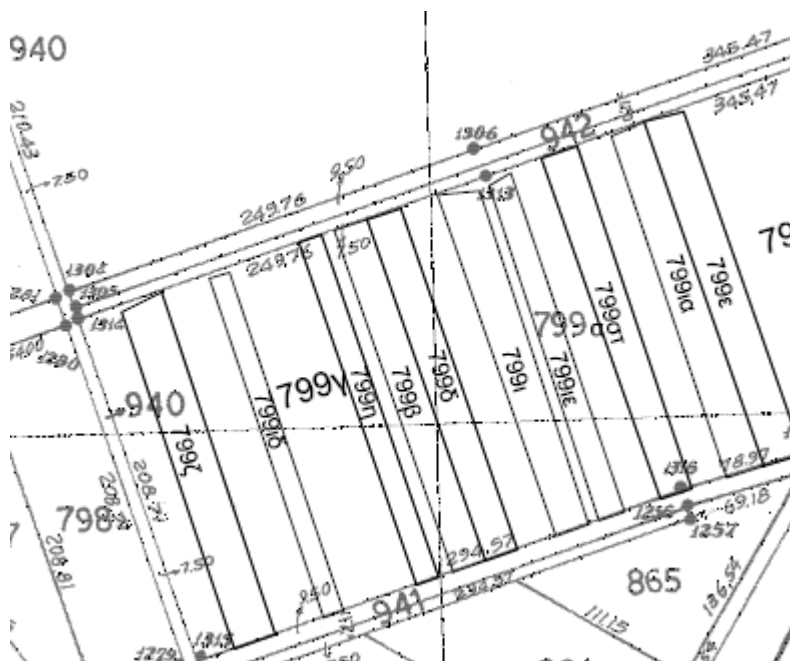

X	Y
690102.81	4607967.97
690168.78	4607770.47
690150.83	4607764.38
690081.92	4607960.91
690102.81	4607967.97