

ΑΠΟΣΠΑΣΜΑ ΕΥΡΥΤΕΡΗΣ ΠΕΡΙΟΧΗΣ ΕΚΧΑ

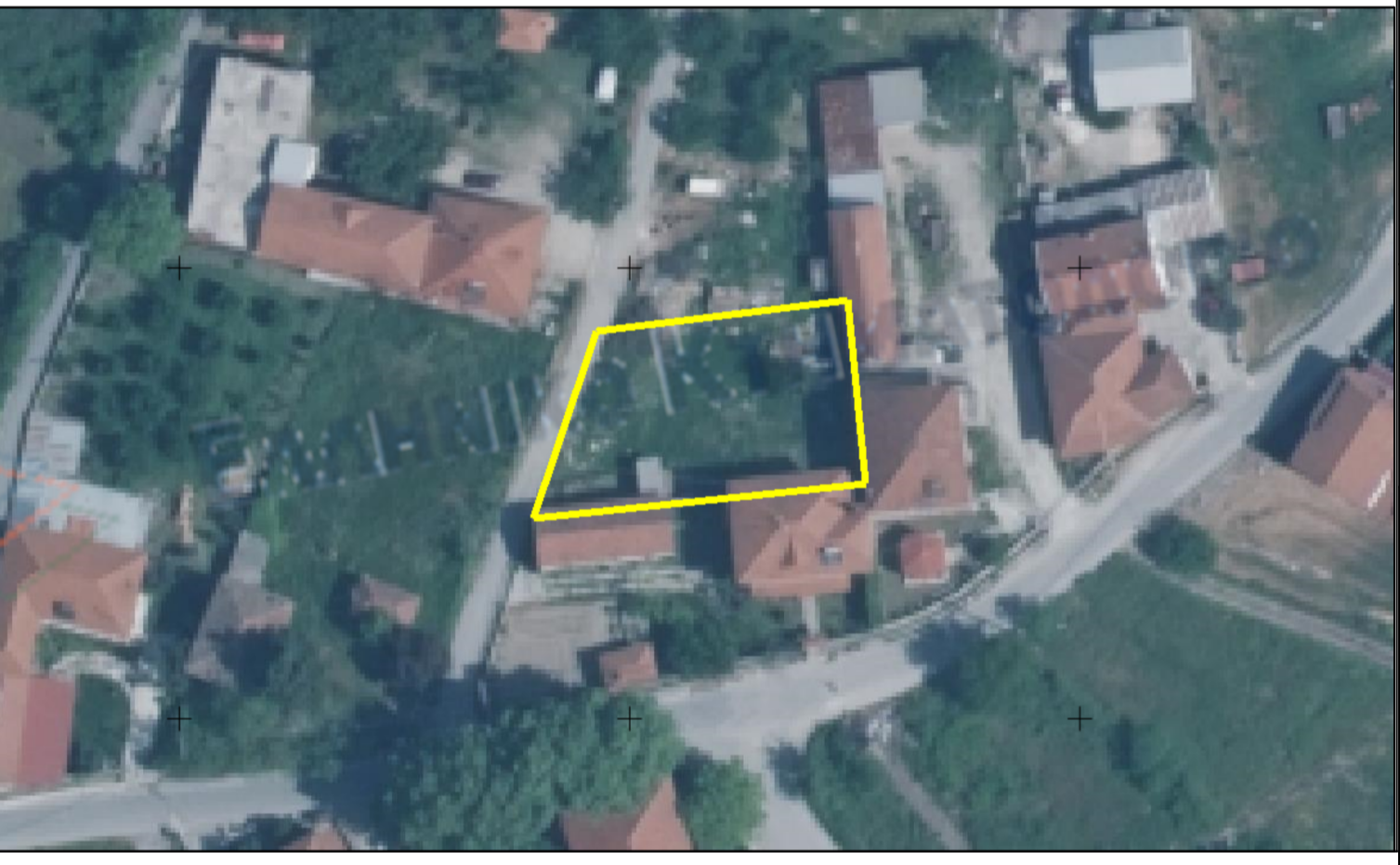

ΕΜΒΑΔΟΝ ΓΕΩΤΕΜΑΧΙΟΥ ΕΚΜΙΣΘΩΣΗΣ: $E_{A-B-Γ-Δ-E-A} = 685 \text{ τμ}$

ΠΑΡΑΤΗΡΗΣΕΙΣ:

1. Το διάγραμμα είναι ενταγμένο στο κρατικό σύστημα συντεταγμένων ΕΓΣΑ '87
2. Οι διαστάσεις και το εμβαδόν υπολογίστηκαν αναλυτικά από τις συνίκες των κορυφών
3. Τα όρια του γεωτεμαχίου είναι τα τελικά όρια της ιδιοκτησίας όπως αναφέρει ο κτηματολογικός πίνακας της διανομής.
4. Η ρυμοτομική γραμμή συμπίπτει με την οικοδομική γραμμή η οποία υπολογίστηκε σύμφωνα με τα στοιχεία της Τοπογραφικής Υπηρεσίας Έδεσσας.
5. Η εξάρτηση από το ΕΓΣΑ '87 πραγματοποιήθηκε με σύστημα GPS και κάνοντας χρήση του Ελληνικού Συστήματος Εντοπισμού - HEPOS

ΔΗΛΩΣΗ ΙΔΙΟΚΤΗΤΗ

Ο κάτωθι υπογεγραμμένος δηλώνω ότι: τα υλοποιημένα όρια του γεωτεμαχίου με στοιχεία "Α-Β-Γ-Δ-Ε-Α" εμβαδού 685τμ., που βρίσκεται επί της δημοτικής οδού, στον Συνοικισμό Λουτρακίου, του Δήμου Αλμυπίας, Π.Ε. Πέλλας υπεδείχθησαν από εμένα

Ο ΔΗΛΩΝ

ΔΗΛΩΣΗ ΜΗΧΑΝΙΚΟΥ (N. 651 /77)

Δηλώνω σύμφωνα με το νόμο για το γεωτεμάχιο με στοιχεία "Α-Β-Γ-Δ-Ε-Α" εμβαδού 685τμ, που βρίσκεται επί της δημοτικής οδού στο 68β οικοπέδο της Τοπικής Κοινότητας Λουτρακίου του Δήμου Αλμυπίας ότι:

- α) είναι άρτιο και οικοδομήσιμο κατά κανόνα σύμφωνα με τις πολεοδομικές διατάξεις που ισχύουν σήμερα,
- β) βρίσκεται εντός σχεδίου πόλεως στον Συνοικισμό Λουτρακίου του δήμου Αλμυπίας,
- γ) δεν εμπίπτει στις διατάξεις του νόμου 1337/83 της πράξης εφαρμογής και δεν οφείλει εισφορές σε γή και χρήμα,
- δ) Επίσης, εμπίπτει σε περιοχή λειτουργίας του Εθνικού Κτηματολογίου, όπου εμφανίζεται με ΚΑΕΚ: 380450112019
- ε) το παρόν τεμάχιο μπορεί να κατατηθεί σε 2 άρτια & οικοδομήσιμα οικοπέδα
- ς) δεν έχει πρόσωπο σε εθνική οδό και δεν βρίσκεται σε αρχαιολογικό χώρο, ρέμα,βιότοπο,δημόσιο κτήμα.

Η ΜΗΧΑΝΙΚΟΣ

ΔΟΥΜΑ Η. ΕΥΑΓΓΕΛΙΑ
 ΠΤΥΧΙΟΥΧΟΣ ΜΗΧΑΝΙΚΟΣ
 ΓΕΩΠΛΗΡΟΦΟΡΗΚΗΣ & ΤΟΠΟΓΡΑΦΙΑΣ Τ.Ε.
 Α.Μ./Ε.Ε.Τ.Ε.Μ.: 52626
 24ης ΙΟΥΛΙΟΥ 20, ΣΚΥΔΡΑ Α - 58800
 ΚΙΝ.: 6982 482088 ΤΗΛ: 2381400573
 ΑΦΜ 107405746 ΔΟΥΕΔΕΣΣΑΣ

ΣΤΟΙΧΕΙΑ ΗΛΕΚΤΡΟΝΙΚΗΣ ΥΠΟΒΟΛΗΣ (άρθρο 3,παρ.4 Υ.Α. 27623/1752/ΦΕΚ 22168/14-6-2018)

Το παρόν διάγραμμα υποβλήθηκε ηλεκτρονικά στον ψηφιακό Υποδοχέα του ΝΠΔΔ "Ελληνικό Κτηματολόγιο" και έλαβε μοναδικό Κωδικό Ηλεκτρονικού Διαγράμματος (ΚΗΔ)/.....-2023.

ΤΕΧΝΙΚΟ
ΓΡΑΦΕΙΟ

ΔΟΥΜΑ Α. ΕΥΑΓΓΕΛΙΑ
ΠΤΥΧΙΟΥΧΟΣ ΤΟΠΟΓΡΑΦΟΣ
ΜΗΧΑΝΙΚΟΣ Τ.Ε.

24ης ΙΟΥΛΙΟΥ 20
ΣΚΥΔΡΑ, 58500
eyag.douma@gmail.com
2381400573 - 6982482088

ΕΡΓΟΔΟΤΗΣ :

ΕΡΓΟ: ΤΟΠΟΓΡΑΦΙΚΟ ΔΙΑΓΡΑΜΜΑ ΕΚΜΙΣΘΩΣΗΣ

ΘΕΣΗ ΕΡΓΟΥ: ΛΟΥΤΡΑΚΙ ΤΜΗΜΑ ΤΟΥ 68β ΟΙΚΟΠΕΔΟΥ

ΘΕΜΑ ΣΧΕΔΙΟΥ: ΤΟΠΟΓΡΑΦΙΚΟ ΔΙΑΓΡΑΜΜΑ

ΑΡΙΘΜ. ΣΧΕΔΙΟΥ:

ΚΛΙΜΑΚΑ: 1:200

ΧΡΟΝΟΣ ΜΕΛΕΤΗΣ: ΙΟΥΝΙΟΣ 2023

ΜΕΛΕΤΗΤΗΣ: ΔΟΥΜΑ Α. ΕΥΑΓΓΕΛΙΑ, ΤΟΠΟΓΡΑΦΟΣ ΜΗΧΑΝΙΚΟΣ Τ.Ε.

ΥΠΟΓΡΑΦΗ - ΣΦΡΑΓΙΔΑ

ΔΟΥΜΑ Η. ΕΥΑΓΓΕΛΙΑ
 ΠΤΥΧΙΟΥΧΟΣ ΜΗΧΑΝΙΚΟΣ
 ΓΕΩΠΛΗΡΟΦΟΡΗΚΗΣ & ΤΟΠΟΓΡΑΦΙΑΣ Τ.Ε.
 Α.Μ./Ε.Ε.Τ.Ε.Μ.: 52626
 24ης ΙΟΥΛΙΟΥ 20, ΣΚΥΔΡΑ Α - 58800
 ΚΙΝ.: 6982 482088 ΤΗΛ: 2381400573
 ΑΦΜ 107405746 ΔΟΥΕΔΕΣΣΑΣ