

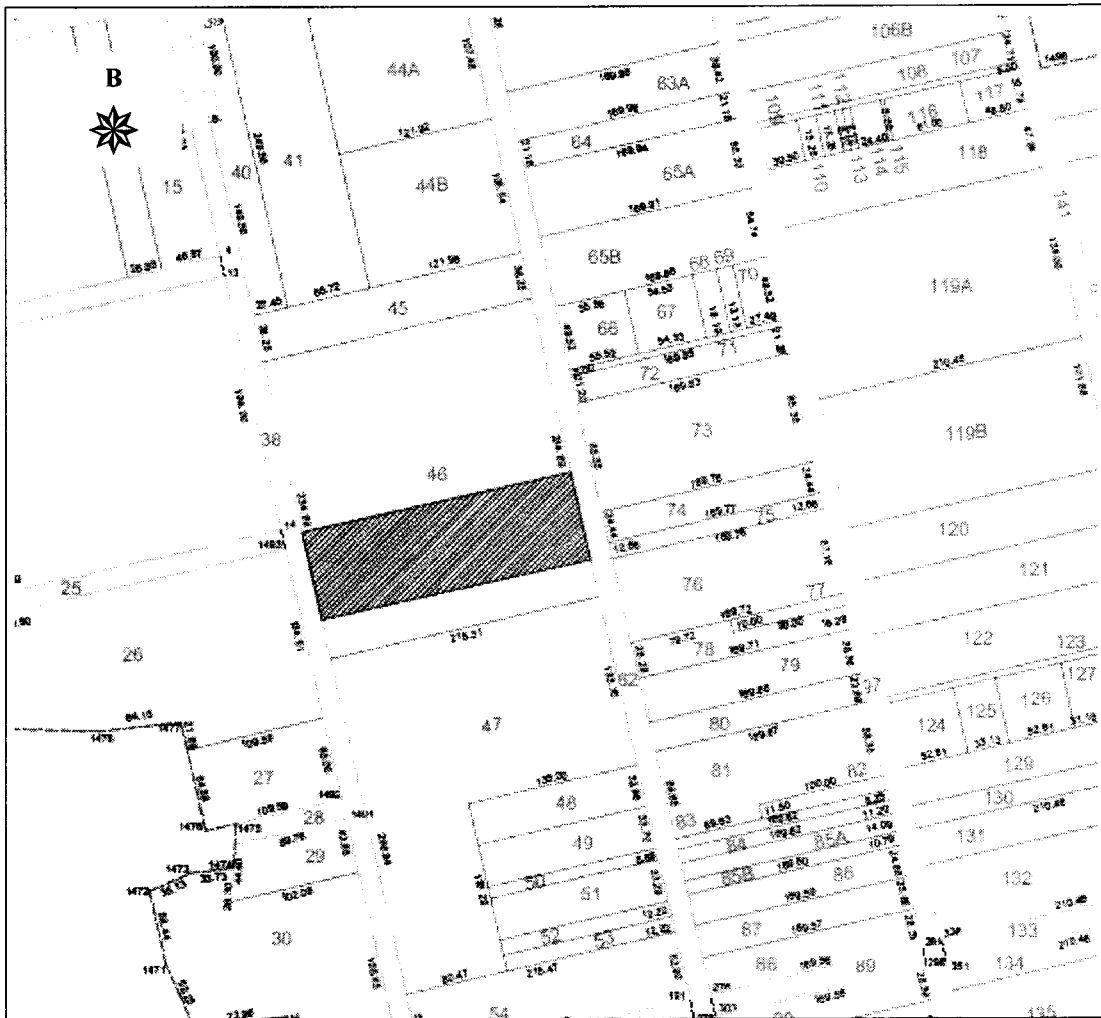

ΕΛΛΗΝΙΚΗ ΔΗΜΟΚΡΑΤΙΑ
ΠΕΡΙΦΕΡΕΙΑ ΑΝΑΤ. ΜΑΚΕΔΟΝΙΑΣ - ΘΡΑΚΗΣ
ΓΕΝΙΚΗ ΔΙΕΥΘΥΝΣΗ ΠΕΡΙΦΕΡΕΙΑΚΗΣ
ΑΓΡΟΤΙΚΗΣ ΟΙΚΟΝΟΜΙΑΣ & ΚΤΗΝΙΑΤΡΙΚΗΣ
ΠΕΡΙΦΕΡΕΙΑΚΗ ΕΝΟΤΗΤΑ ΡΟΔΟΠΗΣ Δ/ΝΣΗ: ΑΓΡΟΤΙΚΗΣ
ΟΙΚΟΝΟΜΙΑΣ & ΚΤΗΝ/ΚΗΣ
ΤΜΗΜΑ: ΤΟΠΟΓΡΑΦΙΑΣ, ΕΠΟΙΚΙΣΜΟΥ - ΑΝΑΔΑΣΜΟΥ

ΔΙΑΓΡΑΜΜΑ
ΑΝΑΔΑΣΜΟΣ ΑΓΡ/ΤΟΣ ΜΕΣΣΟΥΝΗΣ
(ΤΜΗΜΑ) ΕΤΟΥΣ 2004
ΤΕΜΑΧΙΟ : τμήμα 46 τ.μ.
ΕΜΒΑΔΟΝ : 15.000,00 τ.μ.
ΚΛΙΜΑΚΑ : 1 : 5.000



Πίνακας Συντεταγμένων των κορυφών του Α1,Α2,Α3,Α4,Α1
Εμβαδόν τεμαχίου = 15000.00 τ.μ.

α/α	X	Y
A1	606517.549	4550625.124
A2	606307.305	4550579.187
A3	606322.769	4550511.227
A4	606533.054	4550557.173

ΚΟΜΟΤΗΝΗ 04/ 09 /2024
Ο Αναπληρωτής Προϊστάμενος
Γ.μ. Τ.Ε.Α.

Χρήστος Μαντζικίδης
Τοπογράφος, Μη/κός Τ.Ε. με Α' β