

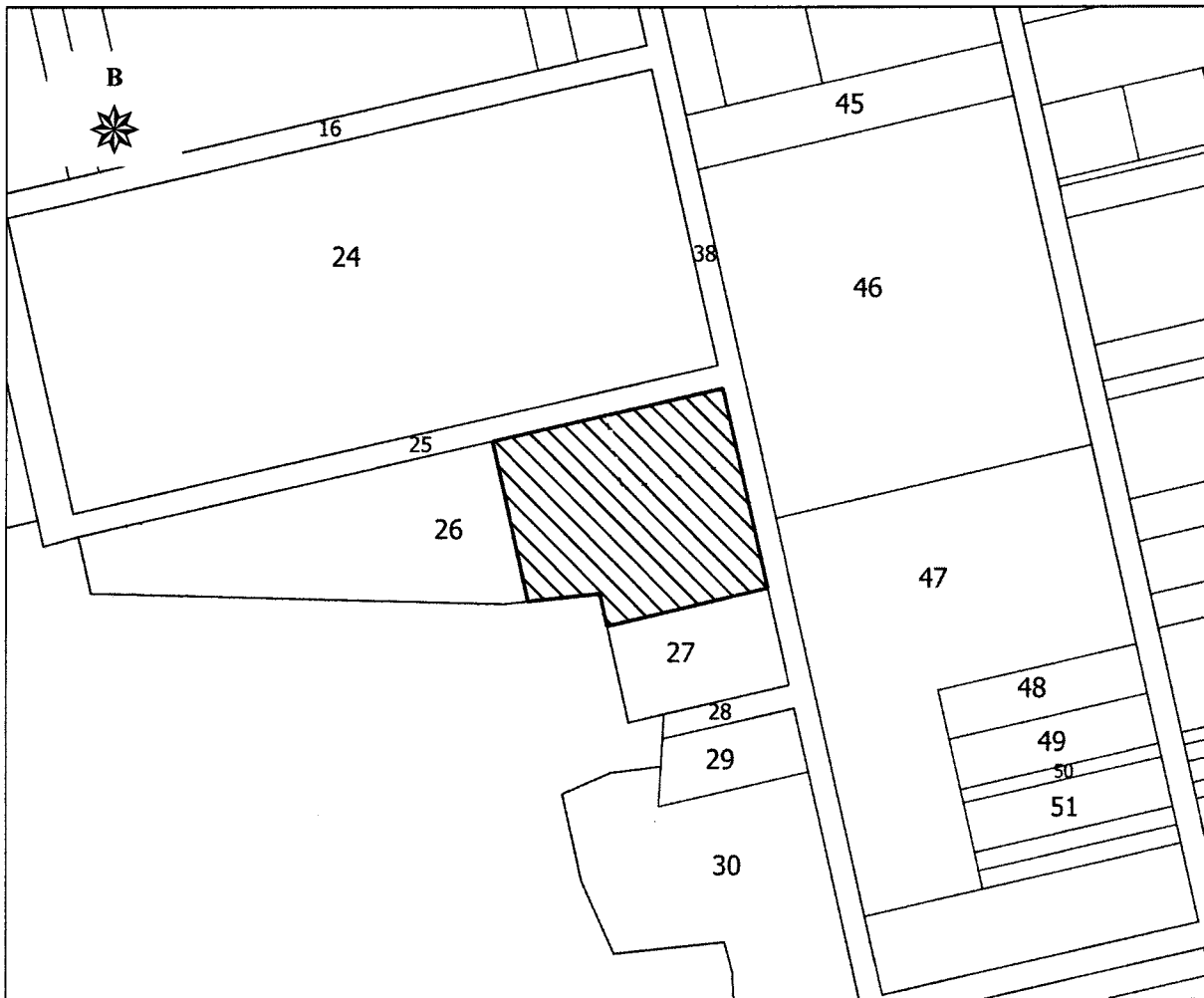

ΕΛΛΗΝΙΚΗ ΔΗΜΟΚΡΑΤΙΑ  
ΠΕΡΙΦΕΡΕΙΑ ΑΝΑΤ. ΜΑΚΕΔΟΝΙΑΣ - ΘΡΑΚΗΣ  
ΓΕΝΙΚΗ ΔΙΕΥΘΥΝΣΗ ΠΕΡΙΦΕΡΕΙΑΚΗΣ  
ΑΓΡΟΤΙΚΗΣ ΟΙΚΟΝΟΜΙΑΣ & ΚΤΗΝΙΑΤΡΙΚΗΣ  
ΠΕΡΙΦΕΡΕΙΑΚΗ ΕΝΟΤΗΤΑ ΡΟΔΟΠΗΣ  
Δ/ΝΣΗ: ΑΓΡΟΤΙΚΗΣ ΟΙΚΟΝΟΜΙΑΣ & ΚΤΗΝ/ΚΗΣ  
ΤΜΗΜΑ: ΤΟΠΟΓΡΑΦΙΑΣ, ΕΠΟΙΚΙΣΜΟΥ - ΑΝΑΔΑΣΜΟΥ

ΔΙΑΓΡΑΜΜΑ  
ΑΝΑΔΑΣΜΟΣ ΑΓΡ/ΤΟΣ ΜΕΣΣΟΥΝΗΣ  
(ΤΜΗΜΑ) ΚΑΜΠΟΣ ΕΤΟΥΣ 2004  
ΤΕΜΑΧΙΟ : τμήμα 26 τεμ.  
ΕΜΒΑΔΟΝ : 20.000,00 τ.μ.  
ΚΛΙΜΑΚΑ : 1 : 5.000



Πίνακας Συντεταγμένων των κορυφών του Α, Β, Γ, Δ, Ε, Ζ, Α  
Εμβαδόν τεμαχίου = 20000.00 τ.μ.

α/α	Χ	Υ
Α	606141.17	4550531.46
Β	606294.34	4550566.31
Γ	606324.18	4550435.19
Δ	606217.44	4550410.47
Ε	606212.63	4550431.61
Ζ	606165.02	4550426.66

ΚΟΜΟΤΗΝΗ 29/ 07 /2024  
Ο Αναπληρωτής Προϊστάμενος  
Τμ. Τ.Ε.Δ.

Χρήστος Μαντζικίδης  
Τοπογράφος, Μηγ/κός Τ.Ε. με Α' β