

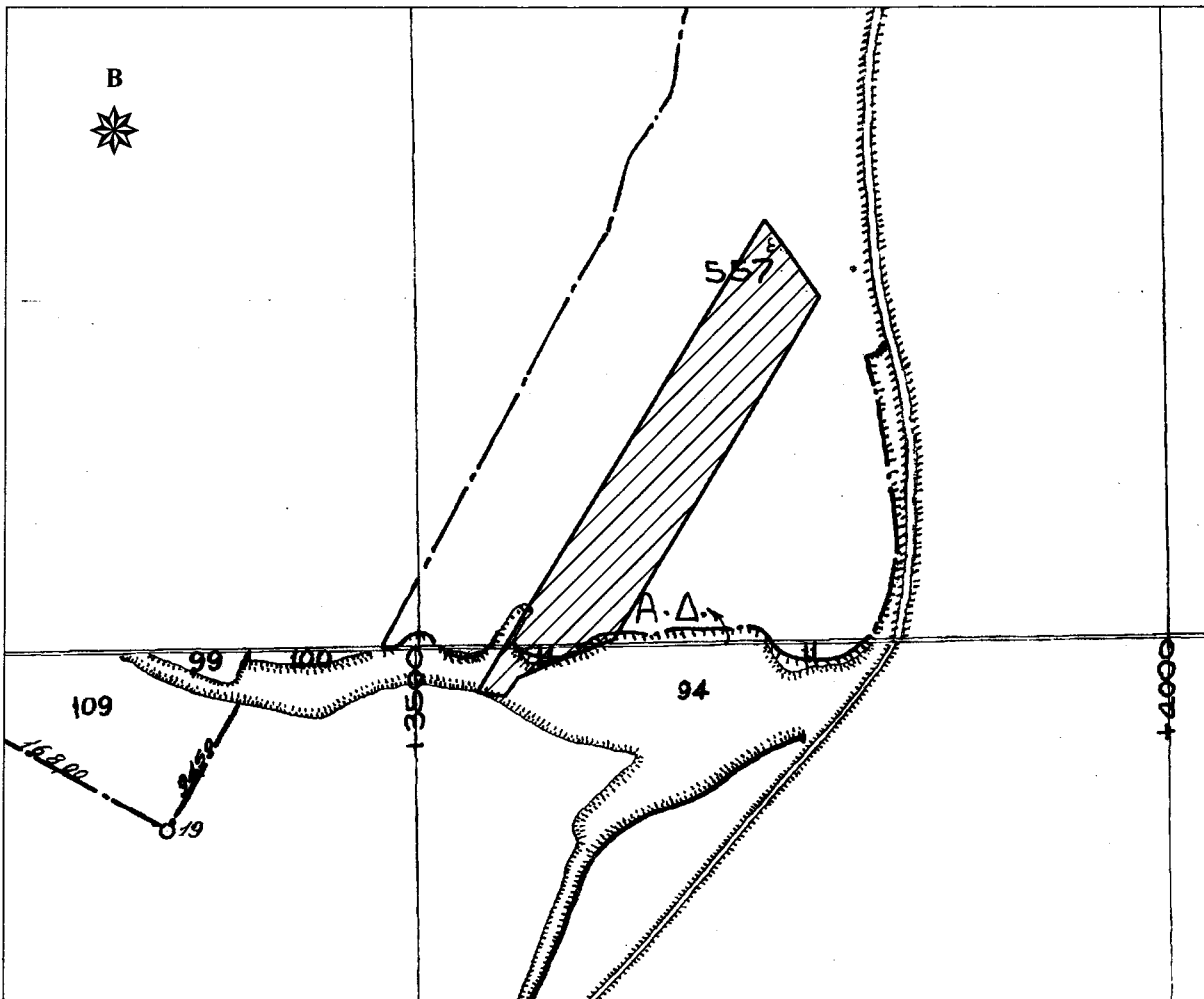

ΕΛΛΗΝΙΚΗ ΔΗΜΟΚΡΑΤΙΑ
 ΠΕΡΙΦΕΡΕΙΑ ΑΝΑΤ. ΜΑΚΕΔΟΝΙΑΣ - ΘΡΑΚΗΣ
 ΓΕΝΙΚΗ ΔΙΕΥΘΥΝΣΗ ΠΕΡΙΦΕΡΕΙΑΚΗΣ
 ΑΓΡΟΤΙΚΗΣ ΟΙΚΟΝΟΜΙΑΣ & ΚΤΗΝΙΑΤΡΙΚΗΣ
 ΠΕΡΙΦΕΡΕΙΑΚΗ ΕΝΟΤΗΤΑ ΡΟΔΟΠΗΣ
 Δ/ΝΣΗ: ΑΓΡΟΤΙΚΗΣ ΟΙΚΟΝΟΜΙΑΣ & ΚΤΗΝ/ΚΗΣ
 ΤΜΗΜΑ: ΤΟΠΟΓΡΑΦΙΑΣ, ΕΠΟΙΚΙΣΜΟΥ - ΑΝΑΔΑΣΜΟΥ

ΔΙΑΓΡΑΜΜΑ

ΑΓΡΟΚΤΗΜΑ ΜΕΣΗΣ ΕΤΩΝ 1930 & 1983
 ΤΕΜΑΧΙΟ : τμήμα 94 & 557ε τ.μ.
 ΕΜΒΑΔΟΝ : 18.500 τ.μ.
 ΚΑΙΜΑΚΑ : 1 : 5.000



Πίνακας Συντεταγμένων των κορυφών του Α,Β,Γ...
 Εμβαδόν τεμαχίου = 18500.00 τ.μ.

α/α	X	Y
A	601872.81	4535487.56
B	601890.15	4535464.69
Γ	601909.54	4535437.79
Δ	601773.75	4535212.47
E	601733.57	4535197.24
Z	601710.60	4535187.50
H	601701.83	4535175.62
Θ	601683.55	4535178.15
I	601830.93	4535420.39

ΚΟΜΟΤΗΝΗ 22/ 12/2023
 Ο Αναπληρωτής Προϊστάμενος
 Τμ. Τ.Ε.Α

Χρήστος Μαντζικίδης
 Τοπογράφος Μηχ/κός Τ.Ε. με Α' β