

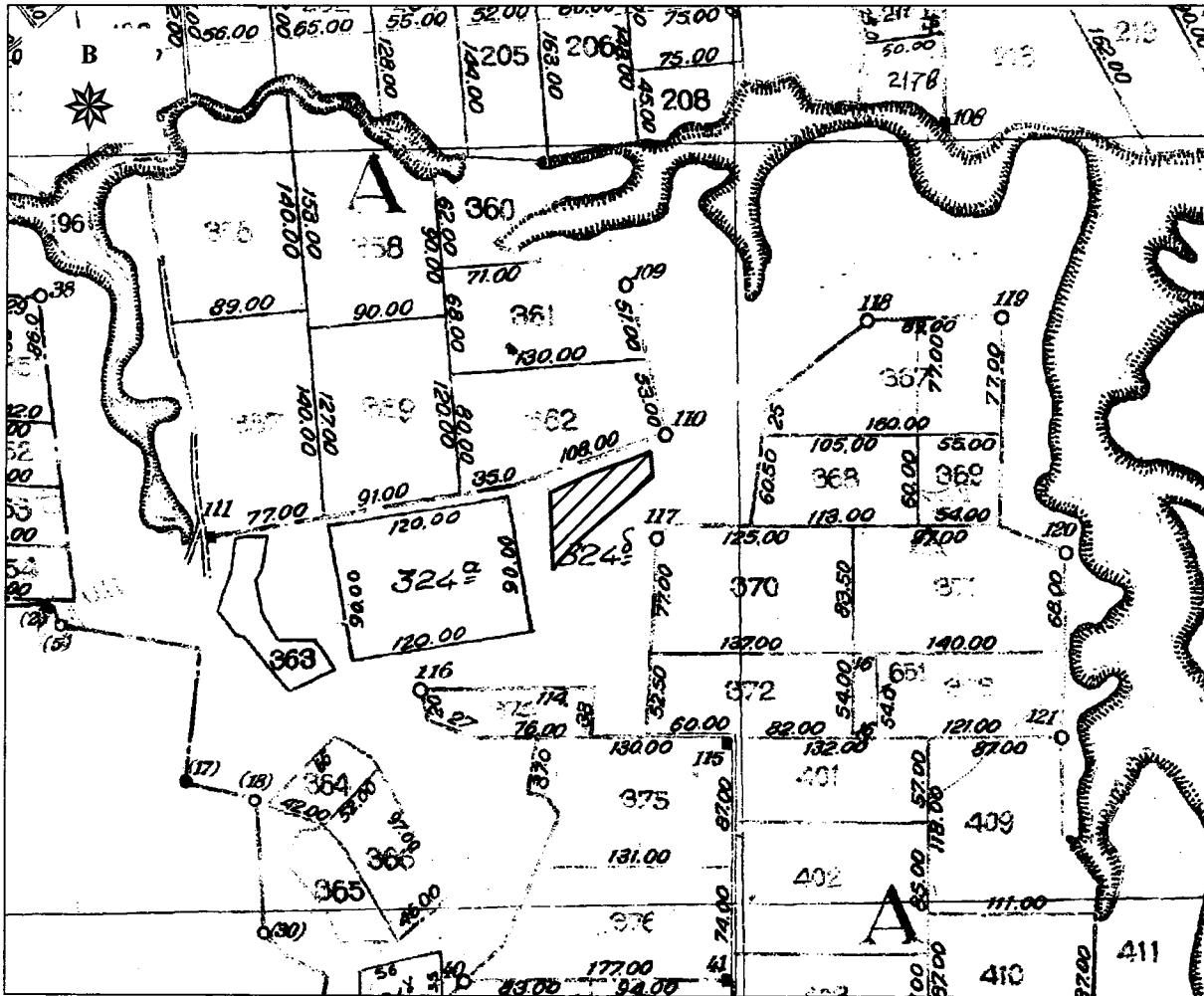

ΕΛΛΗΝΙΚΗ ΔΗΜΟΚΡΑΤΙΑ  
 ΠΕΡΙΦΕΡΕΙΑ ΑΝΑΤ. ΜΑΚΕΔΟΝΙΑΣ - ΘΡΑΚΗΣ  
 ΓΕΝΙΚΗ ΔΙΕΥΘΥΝΣΗ ΠΕΡΙΦΕΡΕΙΑΚΗΣ  
 ΑΓΡΟΤΙΚΗΣ ΟΙΚΟΝΟΜΙΑΣ & ΚΤΗΝΙΑΤΡΙΚΗΣ  
 ΠΕΡΙΦΕΡΕΙΑΚΗ ΕΝΟΤΗΤΑ ΡΟΔΟΠΗΣ  
 Δ/ΝΣΗ: ΑΓΡΟΤΙΚΗΣ ΟΙΚΟΝΟΜΙΑΣ & ΚΤΗΝ/ΚΗΣ  
 ΤΜΗΜΑ: ΤΟΠΟΓΡΑΦΙΑΣ, ΕΠΟΙΚΙΣΜΟΥ - ΑΝΑΔΑΣΜΟΥ

ΔΙΑΓΡΑΜΜΑ  
 ΑΡΧΙΚΗ ΔΙΑΝΟΜΗ ΑΓΡ/ΤΟΣ ΡΟΔΙΤΗ  
 (ΜΠΡΟΚΤΕΙΟ) ΕΤΟΥΣ 1930  
 ΤΕΜΑΧΙΟ : τμήμα 324δ τεμ.  
 ΕΜΒΑΔΟΝ : 2.223,75 τ.μ.  
 ΚΑΙΜΑΚΑ : 1 : 5.000



Πίνακας Συντεταγμένων των κορυφών του Α1,Α2,Α3...  
 Εμβαδόν τεμαχίου = 2223.75 τ.μ.

α/α	X	Y
A1	622552.80	4550783.31
A2	622540.73	4550778.34
A3	622527.93	4550773.76
A4	622514.22	4550768.90
A5	622486.00	4550756.01
A6	622486.69	4550739.33
A7	622488.07	4550705.24
A8	622491.66	4550710.54
A9	622501.27	4550721.22
A10	622521.17	4550738.48
A11	622537.95	4550752.59
A12	622554.20	4550766.58

ΚΟΜΟΤΗΝΗ 22/ 12/2023  
 Ο Αναπληρωτής Προϊστάμενος  
 Τμ. Τ.Ε.Α

Χρήστος Μαντζικίδης  
 Τοπογράφος. Μη/κός Τ.Ε. με Α' β