

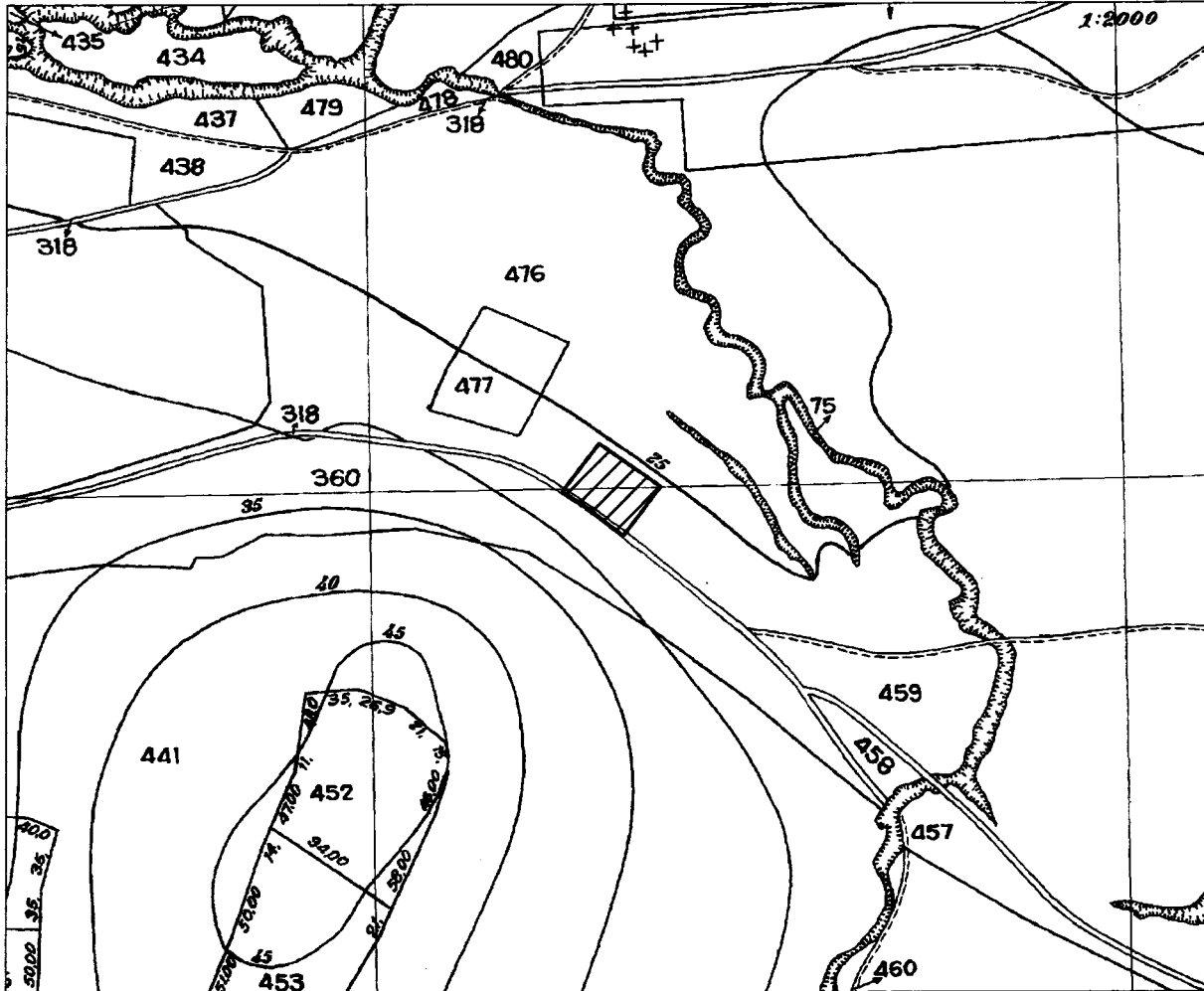

ΕΛΛΗΝΙΚΗ ΔΗΜΟΚΡΑΤΙΑ
 ΠΕΡΙΦΕΡΕΙΑ ΑΝΑΤ. ΜΑΚΕΔΟΝΙΑΣ - ΘΡΑΚΗΣ
 ΓΕΝΙΚΗ ΔΙΕΥΘΥΝΣΗ ΠΕΡΙΦΕΡΕΙΑΚΗΣ
 ΑΓΡΟΤΙΚΗΣ ΟΙΚΟΝΟΜΙΑΣ & ΚΤΗΝΙΑΤΡΙΚΗΣ
 ΠΕΡΙΦΕΡΕΙΑΚΗ ΕΝΟΤΗΤΑ ΡΟΔΟΠΗΣ
 Δ/ΝΣΗ: ΑΓΡΟΤΙΚΗΣ ΟΙΚΟΝΟΜΙΑΣ & ΚΤΗΝ/ΚΗΣ
 ΤΜΗΜΑ: ΤΟΠΟΓΡΑΦΙΑΣ, ΕΠΟΙΚΙΣΜΟΥ - ΑΝΑΔΑΣΜΟΥ

ΔΙΑΓΡΑΜΜΑ
 ΑΡΧΙΚΗ ΔΙΑΝΟΜΗ ΑΓΡ/ΤΟΣ ΛΟΦΑΡΙΟΥ
 ΕΤΟΥΣ 1930
 ΤΕΜΑΧΙΟ : τμήμα 476β τεμ.
 ΕΜΒΑΔΟΝ : 2.000 τ.μ.
 ΚΑΙΜΑΚΑ : 1 : 5.000



B



Πίνακας Συντεταγμένων των κορυφών του Α,Β,Γ...
 Εμβαδόν τεμαχίου = 2000.00 τ.μ.

α/α	X	Y
A	633388.76	4543194.41
B	633407.40	4543182.19
Γ	633429.39	4543165.21
Δ	633454.41	4543197.63
E	633413.21	4543226.07

ΚΟΜΟΤΗΝΗ 22/ 12/2023
 Ο Αναπληρωτής Προϊστάμενος
 Τμ. Τ.Ε.Α

Χρήστος Μαντζικίδης
 Τοπογράφος. Μηχ/κός Τ.Ε. με Α' β