

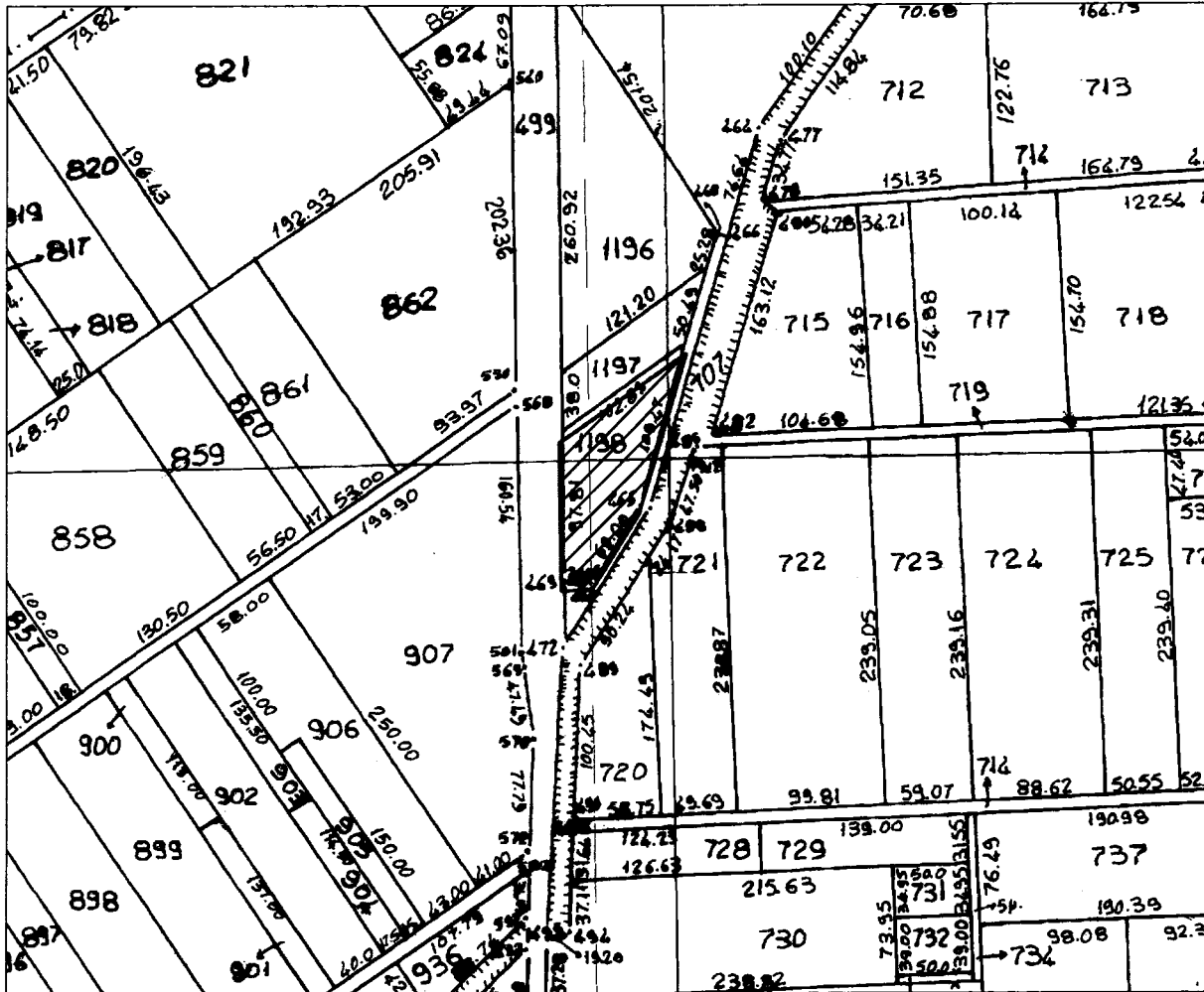

ΕΛΛΗΝΙΚΗ ΔΗΜΟΚΡΑΤΙΑ
 ΠΕΡΙΦΕΡΕΙΑ ΑΝΑΤ. ΜΑΚΕΔΟΝΙΑΣ - ΘΡΑΚΗΣ
 ΓΕΝΙΚΗ ΔΙΕΥΘΥΝΣΗ ΠΕΡΙΦΕΡΕΙΑΚΗΣ
 ΑΓΡΟΤΙΚΗΣ ΟΙΚΟΝΟΜΙΑΣ & ΚΤΗΝΙΑΤΡΙΚΗΣ
 ΠΕΡΙΦΕΡΕΙΑΚΗ ΕΝΟΤΗΤΑ ΡΟΔΟΠΗΣ
 Δ/ΣΗ: ΑΓΡΟΤΙΚΗΣ ΟΙΚΟΝΟΜΙΑΣ & ΚΤΗΝ/ΚΗΣ
 ΤΜΗΜΑ: ΤΟΠΟΓΡΑΦΙΑΣ, ΕΠΟΙΚΙΣΜΟΥ - ΑΝΑΔΑΣΜΟΥ

ΔΙΑΓΡΑΜΜΑ
 ΑΝΑΔΑΣΜΟΣ ΑΙΓΕΙΡΟΥ (ΤΜΗΜΑ
 ΛΟΦΩΔΕΣ) ΕΤΟΥΣ 1992-94
 ΤΕΜΑΧΙΟ : τμήμα 1198 τεμ.
 ΕΜΒΑΔΟΝ : 6.606,56 τ.μ.
 ΚΑΙΜΑΚΑ : 1 : 5.000



B



εταγμένον των κορυφών του Α, Β, Γ...

Εμβαδόν τεμαχίου = 6606.56 τ.μ.

α/α	X	Y
A	607165.76	4544586.27
B	607250.55	4544644.50
Γ	607219.11	4544539.67
Δ	607187.31	4544488.80
E	607167.27	4544488.50

ΚΟΜΟΤΗΝΗ 22/ 12/2023

Ο Αναπληρωτής Προϊστάμενος

Τμ. Τ.Ε.Α.

Χρήστος Μαντζικίδης

Τοπογράφος. Μη/κός Τ.Ε. με Α' β