

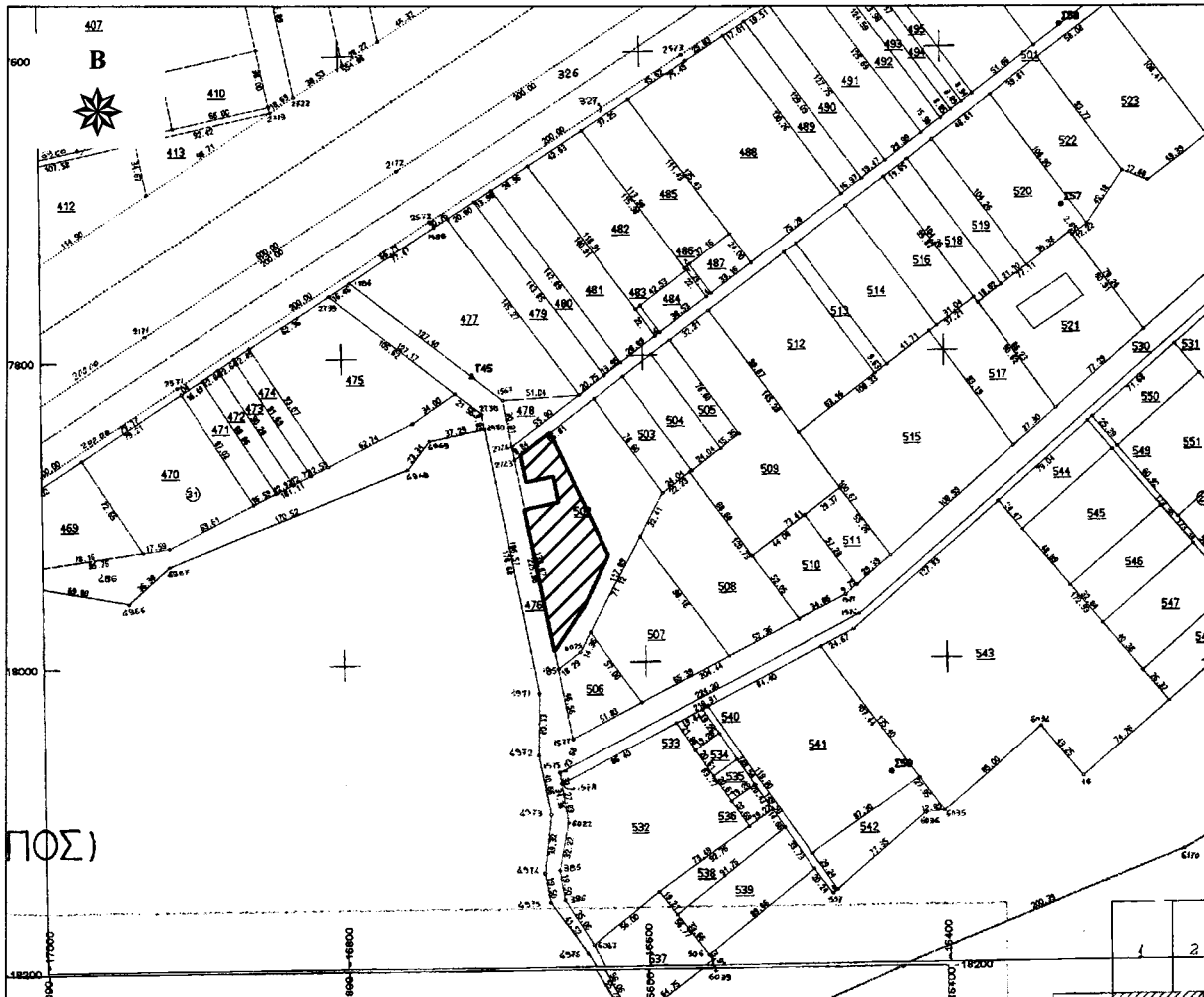

ΕΛΛΗΝΙΚΗ ΔΗΜΟΚΡΑΤΙΑ
ΠΕΡΙΦΕΡΕΙΑ ΑΝΑΤ. ΜΑΚΕΔΟΝΙΑΣ - ΘΡΑΚΗΣ
ΓΕΝΙΚΗ ΔΙΕΥΘΥΝΣΗ ΠΕΡΙΦΕΡΕΙΑΚΗΣ
ΑΓΡΟΤΙΚΗΣ ΟΙΚΟΝΟΜΙΑΣ & ΚΤΗΝΙΑΤΡΙΚΗΣ
ΠΕΡΙΦΕΡΕΙΑΚΗ ΕΝΟΤΗΤΑ ΡΟΔΟΠΗΣ
Δ/ΝΣΗ: ΑΓΡΟΤΙΚΗΣ ΟΙΚΟΝΟΜΙΑΣ & ΚΤΗΝ/ΚΗΣ
ΤΜΗΜΑ: ΤΟΠΟΓΡΑΦΙΑΣ, ΕΠΟΙΚΙΣΜΟΥ - ΑΝΑΔΑΣΜΟΥ

ΔΙΑΓΡΑΜΜΑ
ΑΝΑΔΑΣΜΟΣ ΑΙΓΕΙΡΟΥ (ΚΑΜΠΟΣ)
ΕΤΟΥΣ 1998
ΤΕΜΑΧΙΟ : τμήμα 502 τεμ.
ΕΜΒΑΔΟΝ : 4.025,28 τ.μ.
ΚΑΙΜΑΚΑ : 1 : 5.000



Πίνακας Συντεταγμένων των κορυφών του Α, Β, Γ...
Εμβαδόν τεμαχίου = 4025.28 τ.μ.

α/α	X	Y
Α	606479.19	4549190.78
Β	606498.66	4549205.61
Γ	606537.72	4549125.52
Δ	606521.64	4549091.60
Ε	606501.80	4549062.34
Ζ	606481.77	4549155.11
Η	606504.47	4549160.01
Θ	606500.82	4549176.93
Ι	606483.01	4549173.09

ΚΟΜΟΤΗΝΗ 22/ 12/2023
Ο Αναπληρωτής Προϊστάμενος
Τμ. Τ.Ε.Α.

Χρήστος Μαντζικίδης
Τοπογράφος. Μηχ/κός Τ.Ε. με Α' β