

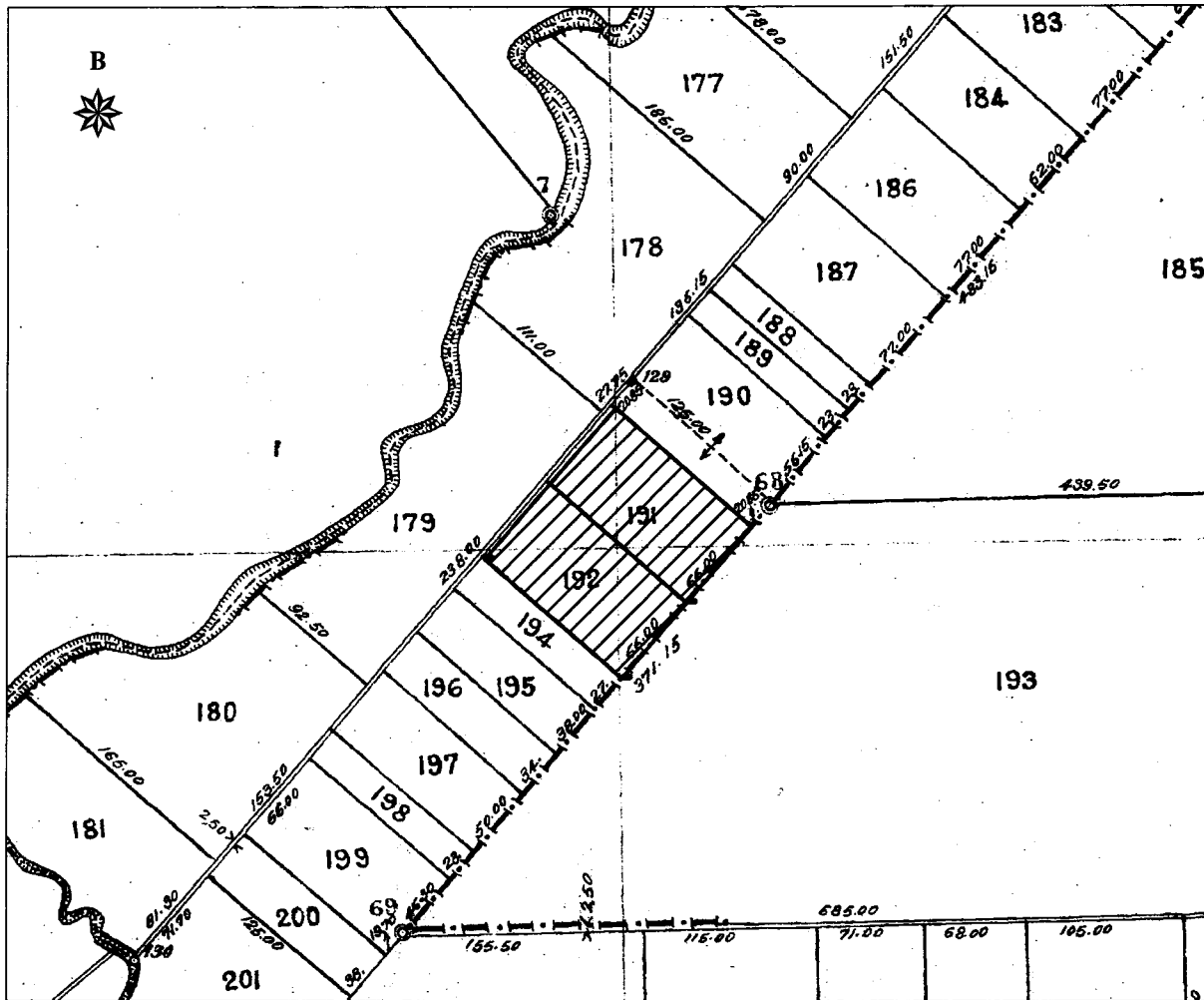

ΕΛΛΗΝΙΚΗ ΔΗΜΟΚΡΑΤΙΑ
 ΠΕΡΙΦΕΡΕΙΑ ΑΝΑΤ. ΜΑΚΕΔΟΝΙΑΣ - ΘΡΑΚΗΣ
 ΓΕΝΙΚΗ ΔΙΕΥΘΥΝΣΗ ΠΕΡΙΦΕΡΕΙΑΚΗΣ
 ΑΓΡΟΤΙΚΗΣ ΟΙΚΟΝΟΜΙΑΣ & ΚΤΗΝΙΑΤΡΙΚΗΣ
 ΠΕΡΙΦΕΡΕΙΑΚΗ ΕΝΟΤΗΤΑ ΡΟΔΟΠΗΣ
 Δ/ΝΣΗ: ΑΓΡΟΤΙΚΗΣ ΟΙΚΟΝΟΜΙΑΣ & ΚΤΗΝ/ΚΗΣ
 ΤΜΗΜΑ: ΤΟΠΟΓΡΑΦΙΑΣ, ΕΠΟΙΚΙΣΜΟΥ - ΑΝΑΔΑΣΜΟΥ

ΔΙΑΓΡΑΜΜΑ
 ΑΡΧΙΚΗ ΔΙΑΝΟΜΗ ΑΓΡ/ΤΟΣ ΜΕΓΑΛΟΥ
 ΚΑΒΑΛΟΥ ΕΤΟΥΣ 1954
 ΤΕΜΑΧΙΟ : τμήμα 191 & 192 τεμ.
 ΕΜΒΑΔΟΝ : 7.911,32 τ.μ. & 7.942,43 τ.μ.
 ΚΛΙΜΑΚΑ : 1 : 5.000



Πίνακας Συντεταγμένων των κορυφών του Ε,Ζ,Γ...
 Εμβαδόν τεμαχίου = 7911.32 τ.μ. (191 τεμ.)

α/α	X	Y
Ε	606349.06	4537895.19
Ζ	606439.64	4537817.07
Γ	606396.56	4537767.05
Β	606305.62	4537845.51

Πίνακας Συντεταγμένων των κορυφών του Α,Β,Γ...
 Εμβαδόν τεμαχίου = 7942.43 τ.μ. (192 τεμ.)

α/α	X	Y
Α	606262.19	4537795.83
Β	606305.62	4537845.51
Γ	606396.56	4537767.05
Δ	606353.49	4537717.03

ΚΟΜΟΤΗΝΗ 22/ 12/2023
 Ο Αναπληρωτής Προϊστάμενος
 Τμ. Τ.Ε.Α.

Χρήστος Μαντζικίδης
 Τοπογράφος, Μη/κός Τ.Ε. με Α' β