

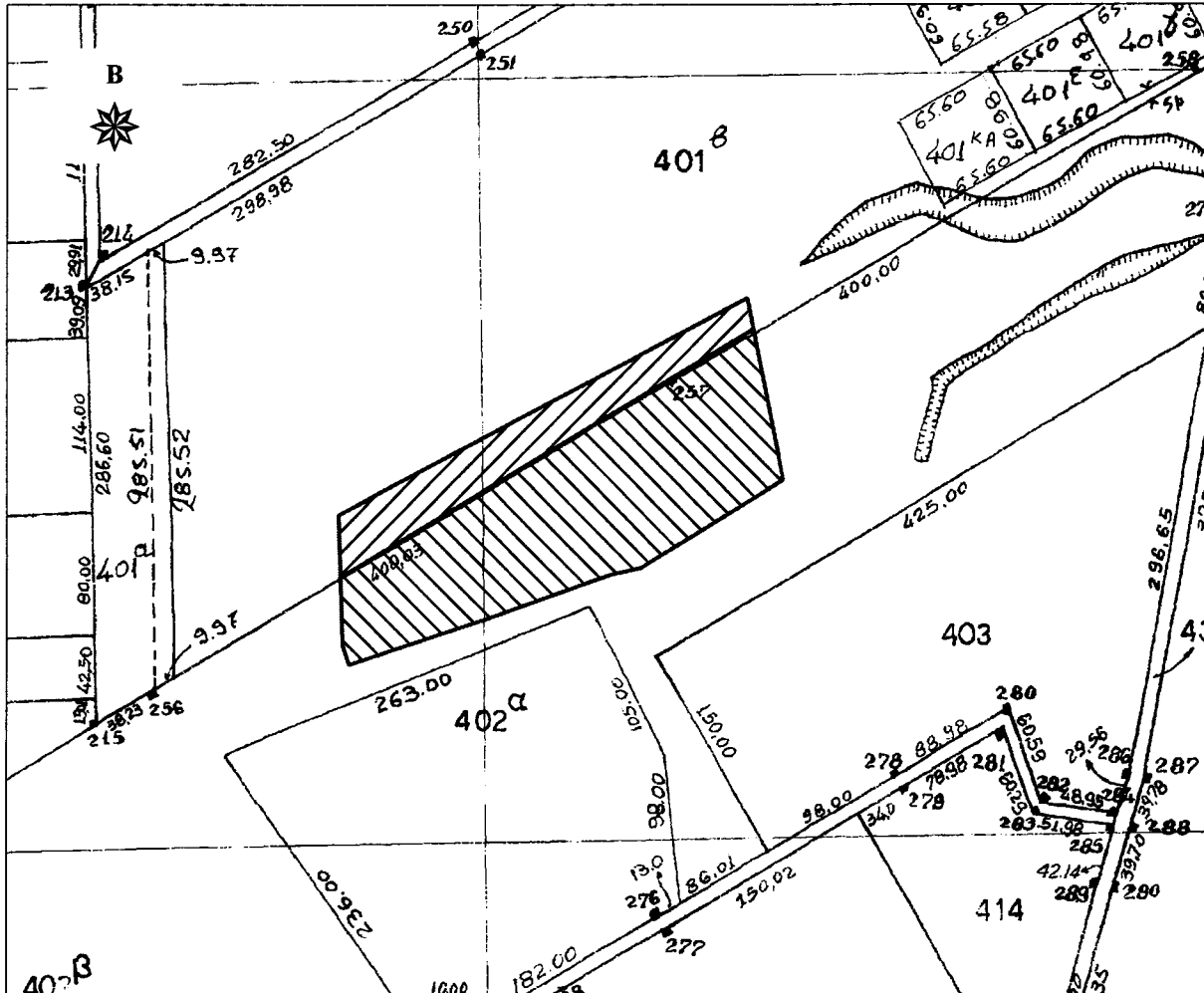

ΕΛΛΗΝΙΚΗ ΔΗΜΟΚΡΑΤΙΑ  
 ΠΕΡΙΦΕΡΕΙΑ ΑΝΑΤ. ΜΑΚΕΔΟΝΙΑΣ - ΘΡΑΚΗΣ  
 ΓΕΝΙΚΗ ΔΙΕΥΘΥΝΣΗ ΠΕΡΙΦΕΡΕΙΑΚΗΣ  
 ΑΓΡΟΤΙΚΗΣ ΟΙΚΟΝΟΜΙΑΣ & ΚΤΗΝΙΑΤΡΙΚΗΣ  
 ΠΕΡΙΦΕΡΕΙΑΚΗ ΕΝΟΤΗΤΑ ΡΟΔΟΠΗΣ  
 Δ/ΝΣΗ: ΑΓΡΟΤΙΚΗΣ ΟΙΚΟΝΟΜΙΑΣ & ΚΤΗΝ/ΚΗΣ  
 ΤΜΗΜΑ: ΤΟΠΟΓΡΑΦΙΑΣ, ΕΠΟΙΚΙΣΜΟΥ - ΑΝΑΔΑΣΜΟΥ

ΔΙΑΓΡΑΜΜΑ  
 ΑΝΑΔΑΣΜΟΣ ΠΑΓΟΥΡΙΩΝ  
 ΕΤΟΥΣ 1972-74 ΑΝΑΘ. 1975-81  
 ΤΕΜΑΧΙΟ : τμήμα 401κθ & 402β τεμ.  
 ΕΜΒΑΔΟΝ : 8.732,99 & 26.310,08 τ.μ.  
 ΚΛΙΜΑΚΑ : 1 : 5.000



Πίνακας Συντεταγμένων των κορυφών του Ο1,Ο2,Ο3...  
 Εμβαδόν τεμαχίου = 8732.99 τ.μ.

α/α	X	Y
Ο1	609717.34	4540075.70
Ο2	609989.36	4540217.37
Ο3	609993.43	4540197.00
Ο4	609936.53	4540163.49
Ο5	609718.61	4540035.15

Πίνακας Συντεταγμένων των κορυφών του Α1,Α2,Α3...  
 Εμβαδόν τεμαχίου = 26310.08 τ.μ.

α/α	X	Y
Α1	610013.50	4540098.78
Α2	609918.21	4540041.17
Α3	609897.73	4540036.65
Α4	609822.82	4540010.05
Α5	609724.31	4539977.25
Α6	609720.03	4539990.25
Ο5	609718.61	4540035.15
Ο4	609936.53	4540163.49
Ο3	609993.43	4540197.00
Α7	610012.78	4540100.23

ΚΟΜΟΤΗΝΗ 22/ 12/2023  
 Ο Αγαπληρωτής Προϊστάμενος  
 Τμ. Τ.Ε.Α

Χρήστος Μαντζικίδης  
 Τοπογράφος Μηχ/κός Τ.Ε. με Α' β