



ΑΝΑΡΤΗΤΕΑ ΣΤΟ ΔΙΑΔΙΚΤΥΟ

ΕΛΛΗΝΙΚΗ ΔΗΜΟΚΡΑΤΙΑ

ΥΠΟΥΡΓΕΙΟ ΑΓΡΟΤΙΚΗΣ ΑΝΑΠΤΥΞΗΣ ΚΑΙ  
ΤΡΟΦΙΜΩΝ

ΑΔΑ:

ΓΕΝ. Δ/ΝΣΗ ΔΙΟΙΚ. ΥΠΗΡΕΣΙΩΝ &  
ΗΛΕΚΤΡΟΝΙΚΗΣ ΔΙΑΚΥΒΕΡΝΗΣΗΣ  
Δ/ΝΣΗ ΔΙΑΧΕΙΡΙΣΗΣ ΑΚΙΝΗΤΗΣ  
ΠΕΡΙΟΥΣΙΑΣ

ΑΡ. ΠΡΩΤ.:20544/23.01.2025

ΤΜΗΜΑ ΑΞΙΟΠΟΙΗΣΗΣ ΑΚΙΝΗΤΩΝ

Ταχ. Δ/ση: Δεστούνη 2 & Αχαρνών 381 Τ.Κ.

11143 ΑΘΗΝΑ

ΘΕΜΑ: «Διακήρυξη δημοπρασίας για την παραχώρηση με τίμημα με δημοπρασία, τμημάτων ακινήτων, μετά υφισταμένων κτισμάτων, εμβαδού 196.282,60 τ.μ., αγροκτήματος Νεάπολης Ν. Κοζάνης, χαρακτηρισμένο Φυτώριο- Γεωργικό Γραφείο Κοζάνης, για αναπτυξιακό σκοπό».

ΔΙΑΚΗΡΥΞΗ

1. Το Υπουργείο Αγροτικής Ανάπτυξης & Τροφίμων (ΥΠΑΑΤ) προκηρύσσει ανοιχτή δημοπρασία, για την παραχώρηση με τίμημα με δημοπρασία, τμημάτων ακινήτων, μετά υφισταμένων κτισμάτων, εμβαδού 196.282,60 τ.μ., αγροκτήματος Νεάπολης Ν. Κοζάνης, χαρακτηρισμένο Φυτώριο- Γεωργικό Γραφείο Κοζάνης, για αναπτυξιακό σκοπό και για χρονική περίοδο είκοσι πέντε (25) ετών με δυνατότητα παράτασης μέχρι δέκα (10) έτη, όπως αυτό απεικονίζεται στο συνημμένο και αναπόσπαστο με τη διακήρυξη σχεδιάγραμμα που καταρτίστηκε σύμφωνα με το αριθμ. 65/18902/25-01-2024 (Ορθή επανάληψη 13-02-2024) του Τμήματος Τοπογραφικής της Γενικής Γραμματείας Ενωσιακών Πόρων και Υποδομών του ΥΠΑΑΤ, με συντεταγμένες κορυφών σε ΕΓΣΑ '87.
2. Η δημοπρασία θα διεξαχθεί στις 26.02.2025 ημέρα Τετάρτη με ώρα έναρξης 10:30. Δηλώσεις συμμετοχής και έλεγχος νομιμοποιητικών εγγράφων συμμετεχόντων θα πραγματοποιηθεί από 10:00 έως 10:30 στο γρ. 111 του πρώτου ορόφου του κτιρίου του ΥΠΑΑΤ επί των οδών Δεστούνη 2 και Αχαρνών 381, Τ.Κ. 11143 Αθήνα.
3. Η τιμή εκκίνησης του ετήσιου τιμήματος ορίζεται σε είκοσι Ευρώ (20 €) ανά στρέμμα, ήτοι συνολικά τρεις χιλιάδες εννιακόσια είκοσι πέντε και εξήντα πέντε ευρώ (3.925,65 €) κατ' έτος, όπως καθορίστηκε με την αριθμ. 5/11-11-2024 απόφαση της Επιτροπής Δημοπρασιών κατά την 80<sup>η</sup>/11-11-2024 συνεδρίασή της.
4. Μετά την παρέλευση διετίας από την παραχώρηση της χρήσης, η αναπροσαρμογή του τιμήματος ορίζεται ανά μισθωτικό έτος, και ανέρχεται σε

ποσοστό ίσο με τη μεταβολή του Δείκτη Τιμών Καταναλωτή (ΔΤΚ) του μήνα της αναπροσαρμογής σε σχέση με τον αντίστοιχο μήνα του προηγούμενου έτους (απλή δωδεκάμηνη μεταβολή), όπως αυτή υπολογίζεται από την Ελληνική Στατιστική Αρχή, σύμφωνα με τα οριζόμενα στην αριθ. 998/46581/7-4-2014 Απόφαση του Υπουργού Αγροτικής Ανάπτυξης και Τροφίμων (ΦΕΚ 953/τ.Β'/15-4-2014).

5. Το τίμημα παραχώρησης της χρήσης του ακινήτου καταβάλλεται ετησίως, εντός τριμήνου από την ημερομηνία που ορίζει η απόφαση παραχώρησης, ως έσοδο κατά 50% του Δημοσίου και κατά 50% της οικείας Περιφέρειας. Σε περίπτωση εκπρόθεσμης καταβολής, οφείλεται τόκος, που ορίζεται σύμφωνα με τις διατάξεις του Κώδικα Είσπραξης Δημοσίων Εσόδων.
6. Οι προσφορές διατυπώνονται προφορικά. Προσφορά για λογαριασμό τρίτου επιτρέπεται, εφόσον ο εμφανιζόμενος, κατά την κατάθεση της προσφοράς, καταθέσει σχετικό πληρεξούσιο έγγραφο, στο οποίο δηλώνεται ότι εκπροσωπεί συγκεκριμένο πρόσωπο κατά τη διαδικασία της δημοπρασίας του ακινήτου, διαφορετικά θεωρείται ο ίδιος πλειοδότης. Στο έγγραφο αναγράφονται τα στοιχεία ταυτότητας και ο αριθμός φορολογικού μητρώου του αντιπροσώπου και του αντιπροσωπευόμενου. Η πληρεξουσιότητα αντιπροσώπου θα αποδεικνύεται με συμβολαιογραφικό έγγραφο, άλλως με ιδιωτικό έγγραφο με νόμιμη θεώρηση του γνήσιου της υπογραφής. Σε περίπτωση συμμετοχής στο διαγωνισμό νομικού προσώπου, θα υποβληθεί από το νόμιμο εκπρόσωπο, ή το εξουσιοδοτημένο για το σκοπό της δημοπρασίας φυσικό πρόσωπο, αντίγραφο του καταστατικού του με τις προβλεπόμενες δημοσιεύσεις, καθώς και τυχόν μεταγενέστερες τροποποιήσεις, και νομιμοποιητικό έγγραφο του εκπροσώπου. Δεν γίνονται δεκτοί στη δημοπρασία δημόσιοι υπάλληλοι, στρατιωτικοί υπάλληλοι, καθώς και υπάλληλοι που υπηρετούν στην Τοπική Αυτοδιοίκηση.
7. Για τη συμμετοχή στη δημοπρασία απαιτείται η κατάθεση εγγυητικής επιστολής συμμετοχής αναγνωρισμένου πιστωτικού ιδρύματος, σε ποσοστό δέκα τοις εκατό (10%) επί του ορίου προσφοράς, δηλαδή τριακόσια πενήντα δύο και πενήντα επτά ευρώ (392,57 €), η οποία θα απευθύνεται στη Δ/ση Διαχείρισης Ακίνητης Περιουσίας του Υπουργείου Αγροτικής Ανάπτυξης και Τροφίμων και θα έχει ισχύ τουλάχιστον έξι (6) μήνες μετά την ημερομηνία διεξαγωγής της δημοπρασίας.
8. Μετά την έκδοση της απόφασης παραχώρησης της χρήσης του ακινήτου ο παραχωρησιούχος αντικαθιστά την εγγυητική επιστολή συμμετοχής με άλλη, ποσού ίσου με το δέκα τοις εκατό (10%) του επιτευχθέντος συνολικού τιμήματος, για την εξασφάλιση της καταβολής του τιμήματος και την τήρηση των όρων της απόφασης παραχώρησης, που προβλέπονται στις διατάξεις του άρθρου 11 του ν. 4061/2012. Για τους λοιπούς υποψηφίους η εγγυητική επιστολή συμμετοχής επιστρέφεται με την ολοκλήρωση της διαδικασίας της δημοπρασίας.
9. Μετά τη λήξη της δημοπρασίας τα πρακτικά υπογράφονται από τα μέλη της Επιτροπής που τη διενήργησε και από τον τελευταίο πλειοδότη. Σε περίπτωση κατά την οποία ο τελευταίος πλειοδότης αρνηθεί να υπογράψει τα πρακτικά, ενεργείται εις βάρος του αναπλειστηριασμός, σύμφωνα με την παράγραφο 9 του άρθρου 10 του ν. 4061/2012.
10. Ένσταση για τη διεξαγωγή της δημοπρασίας κατατίθεται στη Δ/ση Διαχείρισης Ακίνητης Περιουσίας του Υπουργείου Αγροτικής Ανάπτυξης και Τροφίμων, εντός τριών (3) ημερών από τη διεξαγωγή της δημοπρασίας και απευθύνεται στον Υπουργό Αγροτικής Ανάπτυξης και Τροφίμων, ο οποίος αποφασίζει σχετικά.
11. Για τη διατήρηση της υφιστάμενης παρακείμενης καλλιέργειας και τη διαχείριση αυτής, ο παραχωρησιούχος οφείλει τηρηθούν τα εξής:
  - α. Η διατήρηση της απαραίτητης έκτασης μετεγκατάστασης των φυτών των διατηρούμενων ποικιλιών του πρώην δενδροκομικού σταθμού, με ταυτόχρονη εξυγίανση των ποικιλιών οπωροφόρων δένδρων, δημιουργώντας ένα πρότυπο κτήμα στην υπηρεσία του έλληνα αγρότη.
  - β. Η διασφάλιση της διατήρησης της συλλογής του γενετικού υλικού των ποικιλιών

αμυγδαλιάς, καρυδιάς, αχλαδιάς και μηλιάς, καθόσον το ΥΠΑΑΤ είναι ο διατηρητής αυτών των ποικιλιών και έχουμε σημαντική υποχρέωση να μην χαθεί αυτό το γενετικό υλικό, διότι αποτελεί εθνικό αγαθό.

γ. Η πρόβλεψη ανάλογης έκτασης για την εγκατάσταση πειραματικών αγρών καλλιέργειας νέων ποικιλιών οπωροφόρων δένδρων και αξιολόγηση παλαιών εγκλιματισμένων ποικιλιών, που έχουν την δυνατότητα να συμβάλλουν τόσο στην ποιοτική και ποσοτική παραγωγή, αλλά και στην προστασία του περιβάλλοντος.

δ. Η παραγωγή και διάθεση στην αγορά (εγχώρια και διεθνή) πιστοποιημένου πολλαπλασιαστικού υλικού (ταυτοποιημένου και φυτοϋγειονομικά ελεγμένου), ποικιλιών οπωροφόρων ειδών, θα ενισχύσει το αγροτικό εισόδημα, την βιωσιμότητα των αγροτικών εκμεταλλεύσεων καθιστώντας αυτές ανταγωνιστικές, συμβάλλοντας σημαντικά στην ενδυνάμωση της εξωστρέφειας των ελληνικών αγροτικών προϊόντων.

ε. Η διατήρηση και αξιοποίηση αυτών των σημαντικών ποικιλιών οπωροφόρων δένδρων, θα συμβάλλει στην αναδιάρθρωση των καλλιεργειών που έχει τόσο μεγάλη ανάγκη η ελληνική γεωργία.

στ. Η εκπαίδευση και κατάρτιση αγροτών και επιχειρήσεων σε νέες τεχνολογίες και τεχνικές στον τομέα της Δενδροκομίας και ειδικότερα του πολλαπλασιαστικού υλικού δενδρωδών για όλη την ελληνική επικράτεια.

ζ. Να δεσμευτεί για την συντήρηση και εξυγίανση της μητρικής φυτείας μηλιάς και όταν χρειάζεται να επιτρέπεται απρόσκοπτη πρόσβαση στο χώρο σε υπαλλήλους του Τμήματος Αγροτικής Ανάπτυξης & Ελέγχων του Υπ. Α. Α. & Τ.

12. Περισσότερες πληροφορίες οι ενδιαφερόμενοι μπορούν να λάβουν από τη Δ/νση Διαχείρισης Ακίνητης Περιουσίας του ΥΠΑΑΤ (τηλ. 2102125342, 2102125949, ώρες 9.30-14.30).

13. Προσαρτώνται στην παρούσα διακήρυξη και αποτελούν αναπόσπαστο μέρος της:

- α) Σχεδιάγραμμα που καταρτίστηκε από το Τμήμα Τοπογραφικής της Γενικής Δ/νσης Αγροτικής Ανάπτυξης του ΥΠΑΑΤ, με συντεταγμένες κορυφών σε ΕΓΣΑ 87.
- β) Υπόδειγμα εγγυητικής επιστολής συμμετοχής.
- γ) Υπόδειγμα Γραμματίου Συστάσεως Παρακαταθήκης από το Ταμείο Παρακαταθηκών και Δανείων.

Αθήνα, 23 Ιανουαρίου 2025

Η ΠΡΟΪΣΤΑΜΕΝΗ ΓΕΝΙΚΗΣ ΔΙΕΥΘΥΝΣΗΣ

ΔΙΟΙΚΗΤΙΚΩΝ ΥΠΗΡΕΣΙΩΝ &

ΗΛΕΚΤΡΟΝΙΚΗΣ ΔΙΑΚΥΒΕΡΝΗΣΗΣ

ΜΑΡΙΑ ΧΑΤΖΗΚΟΚΟΛΑΚΗ

**β) ΥΠΟΔΕΙΓΜΑ ΕΓΓΥΗΤΙΚΗΣ ΕΠΙΣΤΟΛΗΣ ΣΥΜΜΕΤΟΧΗΣ ΣΤΗΝ ΔΗΜΟΠΡΑΣΙΑ**

Ονομασία Τράπεζας .....

Κατάστημα .....

(Δ/νση οδός -αριθμός ΤΚ fax )

Ημερομηνία έκδοσης .....

**ΠΡΟΣ****ΥΠΟΥΡΓΕΙΟ ΑΓΡΟΤΙΚΗΣ ΑΝΑΠΤΥΞΗΣ & ΤΡΟΦΙΜΩΝ****Δ/ΝΣΗ ΔΙΑΧΕΙΡΙΣΗΣ ΑΚΙΝΗΤΗΣ ΠΕΡΙΟΥΣΙΑΣ****ΔΕΣΤΟΥΝΗ 2 & ΑΧΑΡΝΩΝ 381****ΑΘΗΝΑ, 11143****ΕΓΓΥΗΤΙΚΗ ΕΠΙΣΤΟΛΗ ΣΥΜΜΕΤΟΧΗΣ ΑΡ. .... ΕΥΡΩ .....**

- Έχουμε την τιμή να σας γνωρίσουμε ότι εγγυώμεθα με την παρούσα εγγυητική επιστολή ανέκκλητα και ανεπιφύλακτα, παραιτούμενοι του δικαιώματος της διζήσεως μέχρι του ποσού των ΕΥΡΩ.....(και ολογράφως)..... υπέρ της εταιρείας .....
- ..... Ταχ Δ\νση .....ΤΗΛ ..... για τη συμμετοχή της στη διενεργούμενη ΔΗΜΟΠΡΑΣΙΑ του ΥΠΑΑΤ, Δ/νσης Διαχείρισης Ακίνητης Περιουσίας της..... ( ημερομηνία) για την παραχώρηση με τίμημα του τεμαχίου με αριθμό .....εμβαδού..... σύμφωνα με την υπ. αρ..... Διακήρυξη και το νόμο 4061/2012.
- Η παρούσα εγγύηση καλύπτει το 10% του ορίου προσφοράς του τιμήματος της διακήρυξης και αφορά στις από τη συμμετοχή στον ανωτέρω διαγωνισμό απορρέουσες υποχρεώσεις της εν λόγω εταιρείας καθ' όλο τον χρόνο ισχύος της.
- Το παραπάνω ποσό τηρούμε στη διάθεσή σας και θα καταβληθεί ολικά ή μερικά χωρίς καμία από μέρος μας αντίρρηση ή ένσταση και χωρίς να ερευνηθεί το βάσιμο ή μη της απαίτησης μέσα σε τρεις (3) ημέρες από απλή έγγραφη ειδοποίησή σας.
- Σε περίπτωση κατάπτωσης της εγγύησης το ποσό της κατάπτωσης υπόκειται στο εκάστοτε ισχύον τέλος χαρτοσήμου.
- Αποδεχόμαστε να παρατείνουμε την ισχύ της εγγύησης ύστερα από απλό έγγραφο της Υπηρεσίας σας με την προϋπόθεση ότι το σχετικό αίτημα σας θα μας υποβληθεί πριν από την ημερομηνία λήξης της.
- Η παρούσα ισχύει για έξι (6) μήνες μετά την ημέρα διεξαγωγής της Δημοπρασίας.

( ΣΗΜΕΙΩΣΗ ΓΙΑ ΤΗΝ ΤΡΑΠΕΖΑ)

**Βεβαιώνεται υπεύθυνα ότι το ποσό των εγγυητικών μας επιστολών που έχουν δοθεί στο Δημόσιο και ΝΠΔΔ ,συνυπολογίζοντας και το ποσό της παρούσας, δεν υπερβαίνει το όριο των εγγυήσεων που έχει καθορισθεί από το Υπουργείο Οικονομικών για την Τράπεζά μας.**

**ΥΠΟΓΡΑΦΕΣ**

.....

γ) Υπόδειγμα Γραμματίου Συστάσεως Παρακαταθήκης από το Ταμείο Παρακαταθηκών και Δανείων.

## ΤΑΜΕΙΟ ΠΑΡΑΚΑΤΑΘΗΚΩΝ ΚΑΙ ΔΑΝΕΙΩΝ

ΔΕΛΤΙΟ ΣΥΣΤΑΣΗΣ ΑΥΤΟΥΣΙΑΣ ΠΑΡΑΚΑΤΑΘΗΚΗΣ

ΓΡΑΜΜΑΤΙΟ ΣΥΣΤΑΣΕΩΣ

ΠΑΡΑΚΑΤΑΘΗΚΗΣ No.....ΗΜΕΡΟΜΗΝΙΑ:.....

ΚΑΤΑΘΕΤΗΣ:

ΕΠΩΝΥΜΟ	ΟΝΟΜΑ	ΟΝΟΜΑ ΠΑΤΡΟΣ Η ΣΥΖ	Α.Φ.Μ.

Α. Α. Τ. :

.....  
ΔΙΕΥΘΥΝΣΗ :.....  
ΕΠΑΓΓΕΛΜΑ:.....  
ΤΗΛΕΦΩΝΟ :

ΔΙΚΑΙΟΥΧΟΣ:

	ΥΠΟΥΡΓΕΙΟ ΑΓΡΟΤΙΚΗΣ ΑΝΑΠΤΥΞΗΣ ΚΑΙ ΤΡΟΦΙΜΩΝ
--	--

## ΑΙΤΙΟΛΟΓΙΑ

- Έχουμε την τιμή να σας γνωρίσουμε ότι εγγυώμεθα με το παρών Γραμμάτιο Συστάσεως Παρακαταθήκης ανέκκλητα και ανεπιφύλακτα, παραιτούμενοι του δικαιώματος της διζήσεως μέχρι του ποσού των ΕΥΡΩ.....(και ολογράφως) ..... υπέρ της εταιρείας ..... Ταχ Δ\νη ..... ΤΗΛ ..... για τη συμμετοχή της στη διενεργούμενη ΔΗΜΟΠΡΑΣΙΑ του ΥΠΑΑΤ, Δ/σης Διαχείρισης Ακίνητης Περιουσίας της..... ( ημερομηνία) για την παραχώρηση με τίμημα του τεμαχίου με αριθμό .....εμβαδού..... σύμφωνα με την υπ. αρ. .... Διακήρυξη και το νόμο 4061/2012.
- Η παρούσα εγγύηση καλύπτει το 10% του ορίου προσφοράς του τιμήματος της διακήρυξης και αφορά στις από τη συμμετοχή στον ανωτέρω διαγωνισμό απορρέουσες υποχρεώσεις της εν λόγω εταιρείας καθ' όλο τον χρόνο ισχύος της.
- Το παραπάνω ποσό τηρούμε στη διάθεσή σας και θα καταβληθεί ολικά ή μερικά χωρίς καμία από μέρος μας αντίρρηση ή ένσταση και χωρίς να ερευνηθεί το βάσιμο ή μη της απαίτησης μέσα σε τρεις (3) ημέρες από απλή έγγραφη ειδοποίησή σας.
- Σε περίπτωση κατάπτωσης της εγγύησης το ποσό της κατάπτωσης υπόκειται στο εκάστοτε ισχύον τέλος χαρτοσήμου.
- Αποδεχόμαστε να παρατείνουμε την ισχύ της εγγύησης ύστερα από απλό έγγραφο της Υπηρεσίας σας με την προϋπόθεση ότι το σχετικό αίτημα σας θα μας υποβληθεί πριν από την ημερομηνία λήξης της.
- Η παρούσα ισχύει για έξι (6) μήνες μετά την ημέρα διεξαγωγής της Δημοπρασίας.

ΑΘΗΝΑ / ..... / 20.....

ΘΕΩΡΗΘΗΚΕ  
ΚΑΤΑΘΕΤΗΣ

Ο ΤΑΜΙΑΣ

Ο

**Π.Ε. ΚΟΖΑΝΗΣ: ΣΥΝΤΕΤΑΓΜΕΝΕΣ ΚΟΡΥΦΩΝ ΤΩΝ ΠΡΟΣ ΠΑΡΑΧΩΡΗΣΗ ΠΟΛΥΓΩΝΩΝ ΣΤΟ ΑΓΡΟΚΤΗΜΑ ΝΕΑΠΟΛΕΩΣ:**

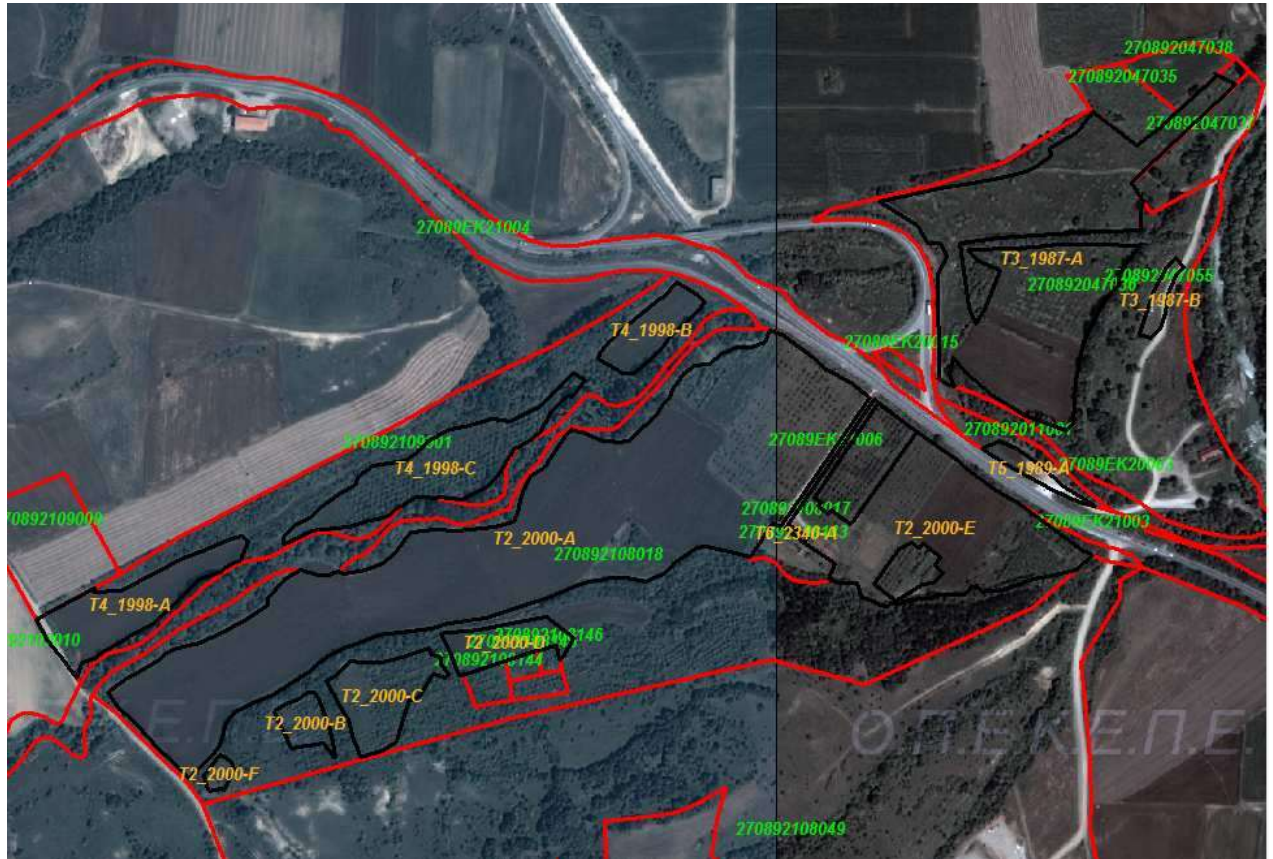

**ΥΠΟΜΝΗΜΑ**

ΟΡΙΑ ΤΩΝ ΠΡΟΣ ΠΑΡΑΧΩΡΗΣΗ ΤΕΜΑΧΙΩΝ

ΟΡΙΑ ΠΟΛΥΓΩΝΟΥ ΚΤΗΜΑΤΟΛΟΓΙΟΥ

**T4\_1998-B** ΚΩΔΙΚΟΣ ΤΕΜΑΧΙΟΥ ΠΡΟΣ ΠΑΡΑΧΩΡΗΣΗ

**270892047036** ΑΡΙΘΜΟΣ ΤΕΜΑΧΙΟΥ ΔΙΑΝΟΜΗΣ

**ΠΟΛΥΓΩΝΟ T2\_2000-A**

ΚΟΡΥΦΗ	X	Y
A35	279448.23	4464255.68
A36	279445.39	4464243.82
A37	279435.33	4464232.44
A38	279415.21	4464211.80
A39	279390.42	4464234.34
A40	279378.41	4464245.67
A41	279357.58	4464269.36
A42	279344.54	4464280.26
A43	279333.64	4464296.47
A44	279353.32	4464310.56
A45	279360.95	4464315.16

A46	279382.83	4464328.39
A47	279391.89	4464335.27
A48	279401.75	4464340.36
A49	279403.26	4464340.80
A50	279413.97	4464344.06
A51	279425.68	4464345.66
A52	279444.30	4464354.69
A53	279469.04	4464367.46
A54	279492.18	4464384.20
A55	279493.19	4464390.34
A56	279500.36	4464399.37
A57	279510.20	4464409.73

A58	279520.74	4464415.99
A59	279523.40	4464417.56
A60	279524.65	4464418.28
K46	279525.55	4464418.19
K47	279543.49	4464413.46
K48	279553.52	4464413.21
A61	279562.15	4464417.14
A62	279565.46	4464415.77
A63	279568.97	4464414.51
A64	279575.10	4464415.61
A65	279585.41	4464417.44
A66	279593.92	4464419.56
A67	279607.20	4464424.61
A68	279619.43	4464435.23
A69	279629.00	4464449.04
A70	279635.64	4464456.22
A71	279660.36	4464458.61
A72	279680.56	4464457.54
A73	279706.07	4464460.20
A74	279718.83	4464461.00
A75	279738.23	4464466.31
A76	279741.69	4464475.61
A77	279745.68	4464492.61
A78	279748.87	4464501.90
A79	279755.24	4464512.26
A80	279768.53	4464520.78
A81	279776.00	4464531.56
A82	279788.24	4464550.28
A83	279792.01	4464554.98
A84	279794.86	4464558.81
A85	279797.37	4464557.95
A86	279806.23	4464555.57
A87	279814.30	4464552.06
A88	279826.80	4464547.50
A89	279835.59	4464546.35
A90	279841.89	4464545.47
A91	279851.46	4464547.32
A92	279869.26	4464562.20
A93	279879.37	4464572.19
A94	279886.02	4464582.55
A95	279892.93	4464591.31
A96	279897.71	4464600.34
A97	279908.08	4464614.95
A98	279918.18	4464622.66
A99	279932.26	4464623.45
A100	279945.82	4464633.2
A101	279960.97	4464640.19
A102	279975.32	4464640.45

A103	279987.44	4464645.52
A104	279992.89	4464657.44
K100	280004.76	4464653.83
K101	280034.90	4464631.08
K102	280048.70	4464618.57
K103	280073.52	4464604.79
K104	280093.20	4464590.30
K105	280090.50	4464586.63
K1	280004.06	4464461.84
K2	279995.85	4464464.85
A105	279973.97	4464431.39
A106	279953.25	4464437.09
A107	279930.13	4464441.61
A108	279921.09	4464440.81
A109	279905.52	4464430.73
A110	279897.19	4464425.38
A111	279889.45	4464416.65
A112	279877.54	4464411.09
A113	279869.80	4464407.12
A114	279848.96	4464410.89
A115	279836.46	4464411.29
A115a	279822.57	4464408.51
A116	279811.65	4464406.53
A117	279797.56	4464401.37
A118	279778.63	4464393.80
A119	279770.66	4464389.81
A120	279748.24	4464383.01
A121	279745.16	4464382.08
A122	279710.04	4464370.65
A123	279673.07	4464365.06
A124	279655.78	4464359.75
A125	279635.29	4464357.89
A126	279602.57	4464353.63
A127	279582.89	4464346.45
A128	279569.32	4464341.40
A129	279553.89	4464333.43
A130	279540.06	4464322.53
A131	279537.14	4464318.54
A132	279515.85	4464305.78
A133	279498.56	4464293.81
A134	279478.88	4464285.84
A135	279462.65	4464278.39
A136	279454.14	4464269.36
A137	279449.63	4464262.86
A138	279448.30	4464255.99

## ΠΟΛΥΓΩΝΟ T2 2000-B

ΚΟΡΥΦΗ	X	Y
A188	279499.54	4464277.80
A189	279501.47	4464279.66
A190	279511.25	4464285.29
A191	279523.34	4464290.92
A192	279533.12	4464296.22
A193	279539.55	4464296.27
A194	279542.89	4464290.09

A195	279547.70	4464281.48
A196	279548.73	4464277.75
A197	279549.60	4464273.38
A198	279552.09	4464267.11
A199	279554.11	4464262.89
A200	279554.85	4464258.08
A201	279556.91	4464252.36
A202	279557.31	4464247.87



A203	279557.64	4464244.64
A204	279558.30	4464242.29
A205	279558.76	4464237.19
A206	279560.50	4464233.82
A207	279560.72	4464231.76

A208	279560.77	4464231.27
A209	279557.00	4464233.00
A210	279549.00	4464246.00
A211	279516.00	4464241.00

**ΠΟΛΥΓΩΝΟ T2\_2000-C**

ΚΟΡΥΦΗ	X	Y
A160	279584.77	4464231.34
A161	279584.58	4464231.98
A162	279582.32	4464241.38
A163	279578.94	4464248.53
A164	279572.51	4464269.36
A165	279564.27	4464283.45
A166	279550.74	4464307.95
A167	279558.63	4464312.83
A168	279568.79	4464321.46
A169	279576.24	4464328.11
A170	279585.82	4464326.78
A171	279592.47	4464325.98
A172	279606.30	4464326.78
A173	279616.67	4464329.70

A174	279634.76	4464335.02
A175	279653.91	4464340.34
A176	279656.57	4464334.22
A177	279664.55	4464332.36
A178	279665.35	4464325.45
A179	279673.60	4464314.29
A180	279670.43	4464310.56
A181	279657.29	4464314.50
A182	279643.50	4464291.50
A183	279634.00	4464288.50
A184	279629.50	4464275.00
A185	279621.00	4464247.00
A186	279606.50	4464238.00
A187	279588.50	4464233.00

**ΠΟΛΥΓΩΝΟ T2\_2000-D**

ΚΟΡΥΦΗ	X	Y
A139	279783.80	4464328.80
A140	279780.26	4464343.23
A141	279760.64	4464337.68
A142	279729.89	4464328.52
A143	279685.84	4464314.11
A144	279683.22	4464313.98
A145	279673.65	4464337.08
A146	279664.61	4464355.15

A147	279670.73	4464356.48
A148	279693.85	4464358.07
A149	279711.12	4464360.46
A150	279735.84	4464364.98
A151	279757.37	4464368.96
A151α	279769.83	4464371.81
A152	279797.94	4464351.35
A153	279787.47	4464331.62

**ΠΟΛΥΓΩΝΟ T2\_2000-E**

ΚΟΡΥΦΗ	X	Y
A1	280051.41	4464409.97
K11	280058.43	4464425.68
K12	280027.00	4464446.06
K13	280030.36	4464450.79
K14	280011.57	4464464.61
K15	280094.24	4464584.70
K16	280096.55	4464587.84
K17	280139.17	4464556.47
K18	280178.99	4464528.23
K19	280190.21	4464518.39
K20	280215.43	4464500.87
K21	280234.79	4464488.36
K22	280239.31	4464485.43
K23	280304.32	4464438.48
K24	280310.94	4464434.88
K25	280314.92	4464433.06
A2	280297.91	4464418.45
A3	280277.34	4464413.71
A4	280263.22	4464410.47
A5	280261.56	4464411.19
A6	280256.73	4464409.98
A7	280244.24	4464405.95

A8	280230.54	4464401.12
A9	280224.10	4464397.90
A10	280210.80	4464397.90
A11	280204.76	4464397.09
A12	280198.72	4464402.73
A13	280192.67	4464399.91
A14	280189.85	4464396.29
A15	280186.63	4464393.87
A16	280181.39	4464393.47
A17	280172.53	4464393.47
A18	280166.09	4464394.28
A19	280157.22	4464392.67
A20	280152.39	4464390.65
A21	280143.53	4464389.85
A22	280136.27	4464388.24
A23	280126.61	4464387.83
A24	280122.98	4464384.61
A25	280113.72	4464384.61
A26	280110.49	4464381.80
A27	280107.27	4464382.20
A28	280098.41	4464386.63
A29	280093.57	4464388.64
A30	280085.11	4464391.46

A31	280082.29	4464397.09
A32	280079.47	4464405.15

A33	280074.24	4464405.95
A34	280062.96	4464405.55

**ΠΟΛΥΓΩΝΟ T2\_2000-E - ΕΞΑΙΡΟΥΜΕΝΟ ΠΟΛΥΓΩΝΟ 1**

ΚΟΡΥΦΗ	X	Y	
P1	280101.11	4464584.48	ΕΜΒΑΔΟ 5.271,4 τ.μ.
K17	280139.17	4464556.47	
P2	280074.08	4464464.08	
P3	280054.08	4464478.65	
P4	280051.14	4464474.61	
P5	280041.45	4464481.68	
P6	280044.40	4464485.71	
P7	280037.76	4464490.46	

**ΠΟΛΥΓΩΝΟ T2\_2000-E - ΕΞΑΙΡΟΥΜΕΝΟ ΠΟΛΥΓΩΝΟ 2**

ΚΟΡΥΦΗ	X	Y	
P8	280145.01	4464403.91	ΕΜΒΑΔΟ 2.283,2 τ.μ.
P9	280118.83	4464387.10	
P10	280097.29	4464404.41	
P11	280121.25	4464439.14	
P12	280134.46	4464446.36	
P13	280141.38	4464441.02	
P14	280145.71	4464444.34	
P15	280162.42	4464431.90	
P16	280157.46	4464423.51	
P17	280165.43	4464415.35	
P18	280155.17	4464405.42	

**ΠΟΛΥΓΩΝΟ T2\_2000-F**

ΚΟΡΥΦΗ	X	Y
A212	279450.04	4464200.00
A213	279446.60	4464200.48
A214	279434.82	4464198.17
A215	279433.37	4464200.96
A216	279431.88	4464203.82
A217	279428.90	4464214.42
A218	279445.30	4464234.29
A219	279450.11	4464231.64
A220	279456.82	4464228.05
A221	279459.50	4464219.50
A222	279451.50	4464203.50

**ΠΟΛΥΓΩΝΟ T3\_1987-A**

ΚΟΡΥΦΗ	X	Y			
A1	280314.44	4464875.34	A8	280220.81	4464749.70
K56	280359.06	4464841.25	A9	280182.37	4464744.55
K57	280380.80	4464858.10	A10	280191.01	4464679.40
K58	280399.41	4464875.06	A11	280198.50	4464664.25
A2	280439.54	4464911.62	A12	280207.15	4464677.47
A3	280457.13	4464901.89	A13	280222.59	4464716.65
D54	280376.99	4464826.49	A14	280202.34	4464726.01
K61	280353.25	4464804.15	A15	280190.15	4464737.33
A4	280365.53	4464785.67	A16	280239.56	4464739.36
A5	280362.07	4464778.64	A17	280258.10	4464740.34
A6	280362.87	4464757.02	A18	280279.94	4464742.79
A7	280294.57	4464754.97	A19	280321.32	4464742.19
			A20	280361.10	4464741.99

A21	280340.09	4464713.13
A22	280340.27	4464702.62
A23	280325.81	4464687.07
A24	280306.20	4464645.99
A25	280298.42	4464605.99
A26	280294.92	4464564.92
A27	280288.48	4464557.67
A28	280249.36	4464571.46
A29	280246.58	4464572.44
A30	280234.33	4464580.22
A31	280214.88	4464592.57
A32	280188.02	4464615.66
A33	280176.20	4464630.15
A34	280171.79	4464613.19
A35	280176.22	4464604.28
A36	280177.84	4464601.02
K21	280169.86	4464603.96

A37	280160.13	4464608.55
A38	280161.35	4464610.73
A39	280160.12	4464712.55
A40	280168.93	4464730.88
A41	280162.98	4464743.94
A42	280150.44	4464744.00
A43	280141.38	4464760.74
A44	280102.11	4464785.61
A45	280161.92	4464798.18
A46	280193.71	4464803.76
A47	280223.18	4464808.21
A48	280248.71	4464815.56
A49	280259.21	4464820.25
A50	280273.56	4464831.43
A51	280271.70	4464838.98
A52	280299.13	4464854.38
A53	280313.22	4464872.53

**ΠΟΛΥΓΩΝΟ Τ3 1987-Β**

ΚΟΡΥΦΗ	X	Y
A54	280397.88	4464730.33
A55	280404.94	4464719.91
A56	280397.55	4464711.85
A57	280389.48	4464694.04
A58	280386.80	4464674.55
A59	280382.43	4464658.76
A60	280371.34	4464650.02
A61	280361.27	4464653.38
A62	280363.28	4464660.77
A63	280370.34	4464680.26
A64	280375.04	4464696.05
A65	280387.80	4464718.23

**ΠΟΛΥΓΩΝΟ Τ4 1998-Α**

ΚΟΡΥΦΗ	X	Y
76	279302.03	4464311.39
77	279288.06	4464329.86
78	279281.02	4464338.84
79	279276.67	4464344.48
80	279272.03	4464350.05
81	279262.16	4464369.14
89	279319.79	4464400.35
90	279319.10	4464396.19
91	279345.68	4464398.31
92	279381.82	4464415.84
93	279408.14	4464430.72
94	279429.40	4464437.89
95	279456.51	4464449.84
96	279466.61	4464451.97

97	279473.78	4464446.92
98	279466.08	4464428.33
99	279458.36	4464425.32
100	279451.15	4464420.97
101	279447.10	4464417.97
102	279425.15	4464408.94
103	279419.52	4464403.07
104	279406.54	4464389.55
105	279377.26	4464364.00
106	279356.25	4464353.37
107	279344.81	4464346.45
108	279331.24	4464338.48
109	279320.87	4464330.77
110	279308.63	4464326.25
111	279307.00	4464325.93

**ΠΟΛΥΓΩΝΟ Τ4 1998-Β**

ΚΟΡΥΦΗ	X	Y
192	279822.49	4464628.77
193	279823.03	4464634.34
194	279831.80	4464645.77
195	279848.01	4464659.31
196	279868.47	4464676.84
197	279883.09	4464688.00

198	279887.88	4464691.05
199	279900.10	4464704.60
200	279922.16	4464691.59
201	279928.54	4464684.55
202	279924.78	4464679.88
203	279920.83	4464674.98
204	279895.05	4464652.14

205	279888.41	4464643.38
206	279876.98	4464630.36
207	279861.80	4464618.58

208	279856.78	4464614.69
209	279847.21	4464614.95
210	279833.66	4464621.86

## ΠΟΛΥΓΩΝΟ Τ4\_1998-С

ΚΟΡΥΦΗ	Χ	Υ
112	279507.80	4464444.00
113	279508.60	4464451.17
114	279521.36	4464463.39
115	279536.51	4464471.89
116	279547.14	4464482.25
117	279565.74	4464495.26
118	279579.56	4464502.70
119	279583.82	4464511.47
120	279598.17	4464521.82
121	279630.06	4464527.14
122	279644.68	4464537.76
123	279652.39	4464546.79
124	279673.65	4464558.48
125	279682.15	4464559.81
126	279688.80	4464561.14
127	279703.15	4464565.12
128	279715.91	4464569.11
129	279725.48	4464567.78
130	279733.98	4464566.18
131	279737.11	4464567.64
132	279749.93	4464573.62
133	279762.69	4464581.06
134	279778.10	4464595.40
135	279798.03	4464614.26
136	279808.67	4464607.62
137	279796.45	4464591.19
138	279795.50	4464591.50
139	279793.07	4464593.67
140	279774.73	4464574.10
141	279764.11	4464555.22
142	279760.83	4464553.78
143	279760.47	4464553.58
144	279760.14	4464553.32
145	279759.86	4464553.02
146	279756.91	4464549.18
38	279750.59	4464546.13
148	279742.14	4464539.96
149	279738.02	4464538.56
150	279737.64	4464538.39
151	279737.30	4464538.15
152	279736.99	4464537.87

153	279736.74	4464537.53
154	279736.35	4464536.91
155	279736.24	4464536.71
156	279731.66	4464527.81
157	279730.35	4464526.46
158	279729.77	4464525.51
159	279728.13	4464520.59
160	279724.94	4464517.31
161	279722.09	4464513.81
162	279712.19	4464501.64
163	279695.97	4464494.20
164	279685.88	4464488.89
165	279672.85	4464490.22
166	279671.97	4464490.09
167	279665.04	4464491.45
168	279664.59	4464491.49
169	279664.22	4464491.46
170	279658.12	4464490.56
171	279657.30	4464490.43
48	279652.02	4464491.47
49	279640.77	4464490.82
174	279629.84	4464484.39
175	279627.99	4464482.54
176	279625.50	4464481.68
177	279625.13	4464481.51
178	279621.60	4464479.56
179	279621.06	4464479.15
180	279616.50	4464474.59
181	279614.84	4464472.97
182	279613.85	4464472.42
183	279601.58	4464469.55
184	279593.38	4464467.64
185	279573.72	4464461.53
186	279549.34	4464458.79
187	279545.12	4464458.87
188	279537.46	4464457.32
189	279528.49	4464453.93
190	279519.11	4464448.55
191	279517.42	4464447.40

## ΠΟΛΥΓΩΝΟ Τ5\_1989-Α

ΚΟΡΥΦΗ	Χ	Υ
18	280204.83	4464539.05
19	280221.32	4464546.55
20	280238.90	4464538.94
21	280263.09	4464522.81
22	280286.38	4464501.01
23	280316.82	4464481.87
14	280302.00	4464485.86
15	280275.89	4464497.75

16	280226.14	4464525.13
----	-----------	------------

## ΠΟΛΥΓΩΝΟ Τ6\_2340-Α

ΚΟΡΥΦΗ	X	Y
K205	280011.57	4464464.61
K207	280030.36	4464450.79
K208	280027.00	4464446.06
K206	280008.38	4464459.98

## ΑΠΟΣΠΑΣΜΑ ΤΗΣ ΠΕΡΙΟΧΗΣ ΣΤΟ GOOGLE EARTH



## **ΠΙΝΑΚΑΣ ΑΠΟΔΕΚΤΩΝ**

### **ΑΠΟΔΕΚΤΕΣ ΓΙΑ ΕΝΕΡΓΕΙΑ:**

1. ΜΕΛΗ ΕΠΙΤΡΟΠΗΣ (με την υποχρέωση να τοιχοκολληθεί στον πίνακα ανακοινώσεων του ΥΠΑΑΤ από τη γραμματέα της επιτροπής).
2. Δ/νση Ηλεκτρονικής Διακυβέρνησης ΥΠΑΑΤ

(Για τη δημοσίευση στην ιστοσελίδα του Υπουργείου μέσω email)

### **ΑΠΟΔΕΚΤΕΣ ΓΙΑ ΚΟΙΝΟΠΟΙΗΣΗ :**

1. Περιφέρεια Δυτικής Μακεδονίας  
Γενική Διεύθυνση Περιφερειακής Αγροτικής Οικονομίας και  
Κτηνιατρικής Δ/νση Εγγείων Βελτιώσεων  
[d.pg@pdm.gov.gr](mailto:d.pg@pdm.gov.gr)
2. Δ/νση Αποκεντρωμένων Υπηρεσιών Ηπείρου-Δυτικής Μακεδονίας
3. [k.myrotis@ypes.gr](mailto:k.myrotis@ypes.gr)
4. Τμήμα Αγροτικής Ανάπτυξης και Ελέγχων Ν. Κοζάνης του ΥΠ.Α.ΑΤ  
[kep\\_koz@otenet.gr](mailto:kep_koz@otenet.gr)
5. Δ/νση Πολλαπλασιαστικού Υλικού Καλλιεργούμενων Φυτικών Ειδών  
& Φυτογενετικών Πόρων ΥΠ.Α.Α.Τ.  
[ekourenta@minagric.gr](mailto:ekourenta@minagric.gr)

### **ΕΣΩΤΕΡΙΚΗ ΔΙΑΝΟΜΗ**

1. Γραφείο Υπουργού
2. Γραφείο Υφυπουργού, κου Δ. Σταμενίτη
3. Γραφείο Υπηρεσιακού Γραμματέα
4. Γεν. Δ/νση Διοικ. Υπηρεσιών και Ηλ. Διακ/νσης ΥΠΠΑΤ
5. Δ/νση Διαχείρισης Ακίνητης Περιουσίας ΥΠΑΑΤ