

Δ/ΝΣΗ ΑΓΡ. ΟΙΚΟΝΟΜΙΑΣ &  
 ΚΤΗΝΙΑΤΡΙΚΗΣ ΠΕ ΕΒΡΟΥ  
 ΤΜΗΜΑ ΤΟΠΟΓΡΑΦΙΑΣ ΕΠΟΙΚΙΣΜΟΥ  
 & ΑΝΑΔΑΣΜΟΥ

ΤΟΠΟΓΡΑΦΙΚΟ ΔΙΑΓΡΑΜΜΑ  
 ΤΕΜΑΧΙΟΥ ΠΡΟΣ ΕΚΜΙΣΘΩΣΗ ΣΤΟ  
 ΑΓΡΟΚΤΗΜΑ: ΣΙΔΗΡΩ

ΚΛΙΜΑΚΑ: 1/ 2000

ΠΙΝΑΚΑΣ ΣΥΝΤΕΤΑΓΜΕΝΩΝ  
 ΤΩΝ ΚΟΡΥΦΩΝ ΤΟΥ .....

α/α	X	Y	Αποστάσεις
A	683337.30	4568646.50	----
B	683337.57	4568648.61	A - B: 2.12
Γ	683410.30	4568768.80	B - Γ: 140.49
Δ	683412.49	4568769.61	Γ - Δ: 2.34
E	683439.56	4568746.95	Δ - E: 35.30
Z	683474.60	4568769.25	E - Z: 41.53
H	683508.51	4568797.49	Z - H: 44.13
Θ	683512.30	4568794.60	H - Θ: 4.77
I	683517.70	4568787.20	Θ - I: 9.16
K	683512.30	4568772.90	I - K: 15.29
Λ	683509.10	4568758.70	K - Λ: 14.56
M	683509.60	4568745.20	Λ - M: 13.51
N	683510.50	4568741.10	M - N: 4.20
Ξ	683515.60	4568737.00	N - Ξ: 6.54
O	683521.80	4568734.10	Ξ - O: 6.84
Π	683532.60	4568732.40	O - Π: 10.93
P	683544.50	4568730.50	Π - P: 12.05
Ϛ	683553.70	4568725.70	P - Ϛ: 10.38
T	683561.20	4568720.10	Ϛ - T: 9.36
Υ	683564.30	4568717.80	T - Υ: 3.86
Φ	683539.84	4568691.86	Υ - Φ: 35.65
X	683536.51	4568694.98	Φ - X: 4.56
Ψ	683510.18	4568662.25	X - Ψ: 42.01
Ω	683500.40	4568652.50	Ψ - Ω: 13.81
Ω1	683497.80	4568652.20	Ω - Ω1: 2.62
Ω2	683463.52	4568611.03	Ω1 - Ω2: 53.57
Ω3	683460.97	4568608.07	Ω2 - Ω3: 3.90
Ω4	683445.51	4568616.70	Ω3 - Ω4: 17.71
Ω5	683431.71	4568613.92	Ω4 - Ω5: 14.08
Ω6	683422.75	4568605.76	Ω5 - Ω6: 12.12
Ω7	683403.37	4568578.22	Ω6 - Ω7: 33.67
Ω8	683399.20	4568581.33	Ω7 - Ω8: 5.21
Ω9	683336.47	4568643.03	Ω8 - Ω9: 87.99
Ω10	683336.90	4568646.00	Ω9 - Ω10: 3.00
A	683337.30	4568646.50	0.64

Εμβαδόν Τεμαχίου = 24101.62 τ.μ.

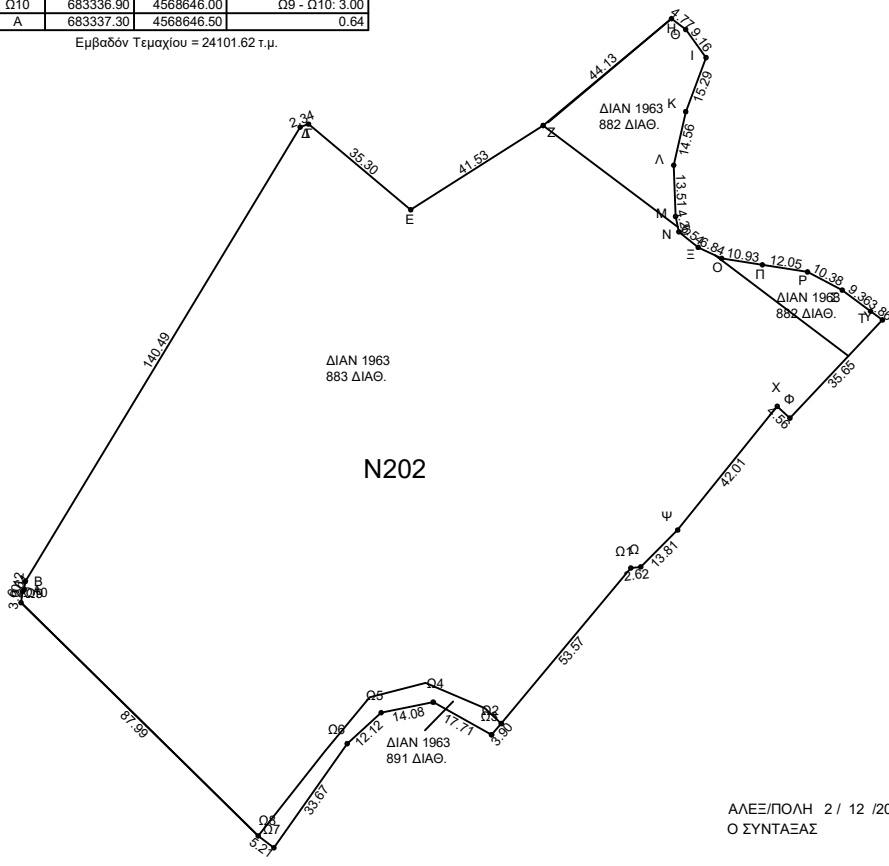

ΑΛΕΞ/ΠΟΛΗ 2/ 12 /2019  
 Ο ΣΥΝΤΑΞΑΣ

ΧΑΤΖΗΦΙΛΙΠΠΙΔΗΣ ΣΤΑΥΡΟΣ  
 ΤΟΠΟΓΡΑΦΟΣ ΜΗΧΑΝΙΚΟΣ