

**Γ Ε Ω Ρ Γ Ι Κ Ε Σ   Π Ρ Ο Ε Ι Δ Ο Π Ο Ι Η Σ Ε Ι Σ**  
**Ο Δ Η Γ Ι Ε Σ   Ο Λ Ο Κ Λ Η Ρ Ω Μ Ε Ν Η Σ   Φ Υ Τ Ο Π Ρ Ο Σ Τ Α Σ Ι Α Σ**  
**ΠΕΡΙΟΧΗ ΚΕΝΤΡΙΚΗΣ ΕΛΛΑΔΟΣ \* ΤΕΧΝΙΚΟ ΔΕΛΤΙΟ**

---

**ΥΠΟΥΡΓΕΙΟ ΑΓΡΟΤΙΚΗΣ ΑΝΑΠΤΥΞΗΣ  
ΚΑΙ ΤΡΟΦΙΜΩΝ**  
**ΓΕΝΙΚΗ Δ/ΝΣΗ ΤΡΟΦΙΜΩΝ**  
**Δ/ΝΣΗ ΠΟΙΟΤΗΤΑΣ & ΑΣΦΑΛΕΙΑΣ ΤΡΟΦΙΜΩΝ**  
**ΠΕΡ/ΚΟ ΚΕΝΤΡΟ ΠΡΟΣΤΑΣΙΑΣ ΦΥΤΩΝ,**  
**ΠΟΙΟΤΙΚΟΥ & ΦΥΤΟΪΓΕΙΟΝΟΜΙΚΟΥ**  
**ΕΛΕΓΧΟΥ ΒΟΛΟΥ**  
Ταχ.Δ/ση: Τορούτζια-Νικολαΐδη, 38334 Βόλος  
Τηλέφ.: 2421066525-Fax: 2421069545  
e-mail: [pkpfpfevolou@minagric.gr](mailto:pkpfpfevolou@minagric.gr)

**Η αλόγιστη χρήση φυτοφαρμάκων :**  
- βλάπτει την υγεία των καταναλωτών  
- επιβαρύνει το περιβάλλον  
- αυξάνει το κόστος παραγωγής

Πληροφορίες: Ε. Κουτλούκα

ΑΜΠΕΛΙ: 11 / 18.07.2025

## **Ε Χ Θ Ρ Ο Ι Τ Ο Υ Α Μ Π Ε Λ Ι Ο Υ**

**ΒΛΑΣΤΙΚΟ ΣΤΑΔΙΟ:** Γυάλισμα σταφυλιού / αλλαγή χρώματος σταφυλιού / αρχή ωρίμασης σταφυλιού

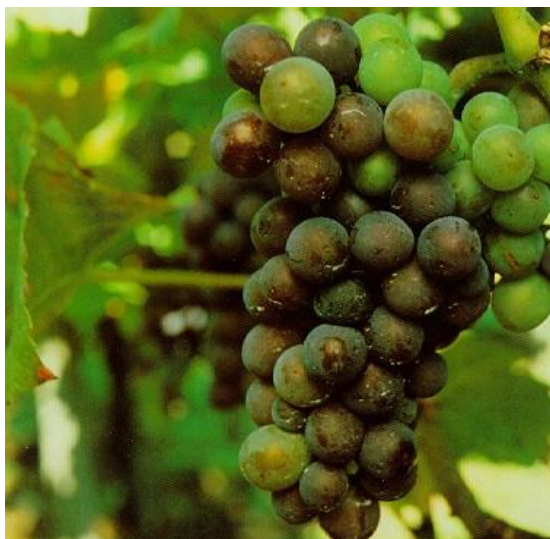

## ΕΥΔΕΜΙΔΑ

Στις αμπελοκομικές περιοχές του Τυρνάβου όπου είναι εγκαταστημένο ευρύ δίκτυο φερομονικών παγίδων, το οποίο ελέγχεται συστηματικά, η δεύτερη πτήση του εντόμου παρουσιάζει μία σταδιακή πτωτική πορεία και γενικότερα κυμαίνεται σταθερά σε χαμηλά επίπεδα. Οι επόμενες μετρήσεις θα ξεκαθαρίσουν πότε θα έχουμε έναρξη της τρίτης πτήσης του εντόμου σε αυτή την μεγάλη αμπελουργική περιοχή. Ανακοίνωση σχετικά με την έναρξη της τρίτης πτήσης των ακμαίων αναμένεται σε επόμενο δελτίο.

Η άμεση έλευση υψηλών θερμοκρασιών αναμένεται να ευνοήσει και να επιταχύνει τη δραστηριότητα του εντόμου.

Στις αμπελουργικές περιοχές που δεν υπάρχει εγκαταστημένο ευρύ δίκτυο φερομονικών παγίδων, οι παραγωγοί οφείλουν να συνεχίσουν την προστασία των σταφυλιών από την ευδεμίδα, εφόσον οι συλλήψεις ακμαίων στις φερομονικές παγίδες που έχουν εγκαταστήσει στους αμπελώνες τους δείχνουν αυξημένη δραστηριότητα του εντόμου. Και αυτό διότι σε παραθαλάσσιους αμπελώνες είναι πιθανό η τρίτη πτήση των ακμαίων του εντόμου να έχει μόλις ξεκινήσει.

Αύξηση των συλλήψεων ή διατήρηση αυτών σε υψηλά επίπεδα σημαίνει έντονη δραστηριότητα του εντόμου και συνεπώς επιτακτική ανάγκη για συνέχιση της καταπολέμησής του με ένα κατάλληλο και εγκεκριμένο εντομοκτόνο. Επίσης, είναι αναγκαίο και σημαντικό οι παραγωγοί να προβαίνουν σε τακτικούς επιτόπιους ελέγχους προσβολής των σταφυλιών από το έντομο.

Επισημαίνεται, ότι η καταπολέμηση των προνυμφών του εντόμου θα πρέπει να είναι προληπτική, δηλαδή να αποσκοπεί στη θανάτωση των αυγών, καθώς και των νεαρών προνυμφών πριν την είσοδό τους στις ράγες.

Από τα προνυμφοκτόνα, προτιμάται η χρήση των σκευασμάτων του εντομοπαθογόνου βακίλου *Bacillus thuringiensis*, διότι θεωρούνται πλήρως ατοξικά για την ωφέλιμη πανίδα και το περιβάλλον γενικότερα. Ακολουθούν σκευάσματα με εκλεκτική δράση, όπως είναι οι ρυθμιστές ανάπτυξης και τα φυσικής προέλευσης εντομοκτόνα, ως λιγότερο τοξικά για την ωφέλιμη πανίδα.

Το ψεκαστικό υγρό πρέπει να κατευθύνεται στα σταφύλια και να τα καλύπτει πλήρως και μέχρις απορροής.

Το σωστό ξεφύλλισμα βοηθά στην πλήρη και αποτελεσματική διαβροχή των σταφυλιών με το ψεκαστικό υγρό.



Προσβολή και προνύμφη ευδεμίδας σε σταφύλι.

## **ΠΡΟΣΟΧΗ:**

**Σε κάθε περίπτωση να τηρούνται αυστηρά οι οδηγίες χρήσης των φυτοπροστατευτικών προϊόντων για την αναλογία χρήσης, την συνδυαστικότητα, τον κίνδυνο φυτοτοξικότητας, το διάστημα μεταξύ τελευταίας επέμβασης και συγκομιδής και τα μέτρα προστασίας για την αποφυγή δηλητηρίασης.**

**Οι εικόνες που δίνονται και παρουσιάζουν συμπτώματα προσβολής ασθενειών και εχθρών είναι απλώς ενδεικτικές και σκοπό έχουν την καλλίτερη κατανόηση των φυτοπαθολογικών προβλημάτων από τους καλλιεργητές. Σε καμία περίπτωση δεν αποτελούν εργαλείο διάγνωσης από μέρους των παραγωγών. Για θέματα διάγνωσης πάσης φύσεως προσβολών των φυτών, οι καλλιεργητές σε κάθε περίπτωση θα πρέπει να απευθύνονται άμεσα σε εξειδικευμένους γεωπόνους.**

**ΣΥΣΤΑΣΗ:** Καλούνται οι καλλιεργητές, ιδίως αυτήν την εποχή, να επισκέπτονται όσο το δυνατό συχνότερα τις καλλιέργειες, προκειμένου να διαπιστώνουν έγκαιρα τυχόν προσβολές από φυτοπαράσιτα έτσι, ώστε να είναι εφικτή η αποτελεσματική αντιμετώπισή τους, με το μικρότερο οικονομικό και περιβαλλοντικό κόστος.

Όλα τα δελτία μας υπάρχουν στην ιστοσελίδα του Υπουργείου Αγροτικής Ανάπτυξης και Τροφίμων στο διαδίκτυο **[www.minagric.gr](http://www.minagric.gr)**.

Ο Αναπληρωτής Προϊστάμενος Τμήματος

Δρ Θεόδωρος Μόσχος