

ΓΕΩΡΓΙΚΕΣ ΠΡΟΕΙΔΟΠΟΙΗΣΕΙΣ

ΤΕΧΝΙΚΟ ΔΕΛΤΙΟ

ΥΠΟΥΡΓΕΙΟ ΑΓΡΟΤΙΚΗΣ ΑΝΑΠΤΥΞΗΣ & ΤΡΟΦΙΜΩΝ
ΓΕΝΙΚΗ ΔΙΕΥΘΥΝΣΗ ΤΡΟΦΙΜΩΝ
Δ/ΝΣΗ ΠΟΙΟΤΗΤΑΣ & ΑΣΦΑΛΕΙΑΣ ΤΡΟΦΙΜΩΝ
ΠΕΡΙΦΕΡΕΙΑΚΟ ΚΕΝΤΡΟ ΠΡΟΣΤΑΣΙΑΣ ΦΥΤΩΝ
ΠΟΙΟΤΙΚΟΥ & ΦΥΤΟΪΓΕΙΟΝΟΜΙΚΟΥ ΕΛΕΓΧΟΥ ΗΡΑΚΛΕΙΟΥ

Ταχ. Δ/ση: Καστοριάς 32Α, 71307 Ηράκλειο

Τηλ: 2810.224948, Fax: 2810.225616

Email: pkpfirmaklio@minagric.gr

Τα δελτία αναρτώνται στην ιστοσελίδα του υπουργείου
www.minagric.gr και αποστέλλονται μέσω e-mail σε κάθε
ενδιαφερόμενο με αίτημα στο agrodeltiokriti@gmail.com



Εφαρμόζετε πιστά τις οδηγίες χρήσης των φαρμάκων.
Έτσι προστατεύετε εσείς, ο καταναλωτής και το περιβάλλον.

ΦΥΤΟΠΡΟΣΤΑΣΙΑ ΣΤΑ ΕΣΠΕΡΙΔΟΕΙΔΗ

Πληροφορίες: MSc Μαρία Ζ. Ροδιτάκη

Παρατηρήσεις υπαίθρου: Σ. Λούρου, Μαρία Ροδιτάκη

Νº 4

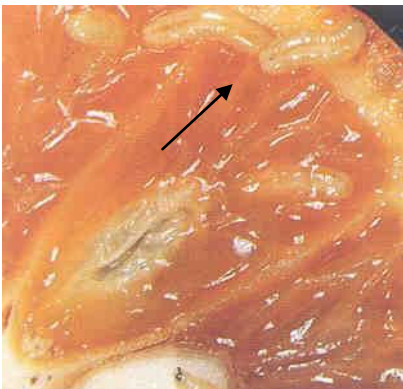

Μύγα Μεσογείου: Προνύμφες σε προσβεβλημένο πορτοκάλι.



Διαλευρώδης: Ακμαία, ανήλικα βιολογικά στάδια (προνύμφες) και έξοδοι ενηλίκων στην κάτω επιφάνεια φύλλου.



(Φωτογραφίες: Περιφερειακό Κέντρο Προστασίας Φυτών, Ποιοτικού & Φυτοϋγειονομικού Ελέγχου Ηρακλείου)

ΜΥΓΑ ΜΕΣΟΓΕΙΟΥ: (*Ceratitis capitata*)

Έντομο πολυφάγο, προσβάλλει τους ώριμους καρπούς πολλών οπωροφόρων (εσπεριδοειδή, αχλάδια, βερίκοκα, ροδάκινα, σύκα, κ.α.).

Στην Κρήτη το ήπιο κλίμα και η μεγάλη ποικιλία καρποφόρων δέντρων – ξενιστών εννοούν την ανάπτυξη της μύγας. Σε περιοχές όπου κατά κανόνα δεν έγινε αντιμετώπιση το καλοκαίρι λόγω απουσίας όψιμων ποικιλιών εσπεριδοειδών, η πυκνότητα πληθυσμού και οι ζημιές συνήθως είναι μεγαλύτερες στο διάστημα που ακολουθεί και μέχρι τις αρχές του χειμώνα που η μύγα παύει να είναι δραστήρια.

<p>ΜΥΓΑ ΜΕΣΟΓΕΙΟΥ: (<i>Ceratitis capitata</i>)</p> <p>Σύσταση:</p>	<p>– Συστήνεται απομάκρυνση και καταστροφή των προσβεβλημένων όψιμων πορτοκαλιών ή γκρέιπ φρουτ ως μέτρο μείωσης του πληθυσμού του εντόμου στις επόμενες γενιές του φθινοπώρου. Ίδιος χειρισμός χρειάζεται να γίνει στους καρπούς και άλλων δέντρων που είναι ξενιστές του εντόμου και βρίσκονται μέσα ή κοντά στα εσπεριδοειδή.</p>
<p>ΔΙΑΛΕΥΡΩΔΗΣ (<i>Dialeurodes citri</i>)</p> <p>Διαπιστώσεις:</p> <p>Οδηγίες:</p>	<p><u>Προσβάλλει τα νεαρά κυρίως φύλλα απομυζώντας τους χυμούς στην κάτω επιφάνεια και δευτερευόντως προκαλεί υποβάθμιση της εμπορικής αξίας των καρπών με την ανάπτυξη μυκήτων της καπνιάς στα μελιτώματα.</u></p> <p>Φέτος δεν έχουν παρατηρηθεί ακόμα μεγάλης έντασης προσβολές στις περιοχές του δικτύου παρακολούθησης. Μέχρι όμως τον Οκτώβριο ο διαλευρώδης μπορεί να αναπτύξει επιζήμιους πληθυσμούς σε δέντρα με άφθονη τρυφερή βλάστηση και συσσώρευση υγρασίας στο περιβάλλον. <u>Λόγω χρήσης εντομοκτόνων ευρέως φάσματος συνήθως απουσιάζουν αποτελεσματικοί φυσικοί εχθροί και εκδηλώνονται το φθινόπωρο έντονες προσβολές με δύσκολη αντιμετώπιση. Οι γενικευμένοι ψεκασμοί μειώνουν σημαντικά τους φυσικούς εχθρούς.</u></p> <p>✚ Διαπιστώνονται τα νεαρά προνομφικά στάδια μιας νέας γενιάς που είναι ευαίσθητα στη χημική καταπολέμηση. <u>Στα προσβεβλημένα δέντρα συστήνεται επέμβαση άμεσα με εγκεκριμένα εκλεκτικά σκευάσματα που έχουν περιορισμένη δράση σε ωφέλιμα έντομα. Θα πρέπει να καλύπτεται η τρυφερή βλάστηση όπου βρίσκονται τα ευαίσθητα βιολογικά στάδια και η επέμβαση να συνδυάζεται με καλλιεργητικές φροντίδες μείωσης της υγρασίας (κλάδεμα, αφαίρεση λαίμαργων βλαστών, κανονικές αρδεύσεις, περιορισμένες όψιμες αζωτούχες λιπάνσεις).</u></p> <p>✚ Εφαρμογή <u>μείγματος εντομοκτόνου με παραφινικό λάδι</u> είναι περισσότερο αποτελεσματική. Τα <u>παραφινικά λάδια</u> εφαρμόζονται αυστηρά σε θερμοκρασίες μικρότερες των 32°C και σε δέντρα ποτισμένα που βρίσκονται σε καλή θρεπτική κατάσταση.</p>

Δεδομένα για την Π.Ε. Χανίων λαμβάνονται με την συνεργασία της ΔΑΟΚ Χανίων.

- Χρησιμοποιείτε σκευάσματα φυτοπροστασίας με έγκριση στην καλλιέργεια των εσπεριδοειδών. Στην ιστοσελίδα του ΥΠΑΑΤ <https://1click.minagric.gr/oneClickUI/frmFytoPro.zul> και στις επιλογές: **ΚΑΤΑΛΟΓΟΣ ΦΥΤΟΠΡΟΣΤΑΤΕΥΤΙΚΩΝ ΠΡΟΪΟΝΤΩΝ ΚΑΤΑ ΚΑΛΛΙΕΡΓΕΙΑ & ΕΝΤΟΜΟ (Εχθρό)** ή **ΚΑΤΑΛΟΓΟΣ ΦΥΤΟΠΡΟΣΤΑΤΕΥΤΙΚΩΝ ΠΡΟΪΟΝΤΩΝ ΚΑΤΑ ΚΑΛΛΙΕΡΓΕΙΑ & ΑΣΘΕΝΕΙΑ** μπορείτε να ενημερώνεστε ανά καλλιέργεια (πορτοκαλιά, μανταρινιά, λεμονιά, κ.ά.) για τα **ε γ κ ε κ ρ ι μ έ ν α** **ε ν τ ο μ ο κ τ ό ν α** και **μ υ κ η τ ο κ τ ό ν α** με τις τελευταίες τροποποιήσεις των εγκρίσεων.
- Προτιμάτε φυτοπροστατευτικά σκευάσματα με περιορισμένη δράση στα ωφέλιμα έντομα.
- Εφαρμόζετε τις οδηγίες που αναγράφονται στις ετικέτες συσκευασίας των φυτοπροστατευτικών και τηρείτε αυστηρά το χρόνο που αναγράφεται μεταξύ τελευταίας επέμβασης και συγκομιδής.
- Εφαρμόζετε την πρακτική των ανέκαστων ζωνών μέσα στον οπωρώνα σε ποσοστό 15-20% του συνόλου των δέντρων για την προστασία και τη διατήρηση των ωφέλιμων εντόμων. Οι ζώνες αυτές εναλλάσσονται από χρόνο σε χρόνο.

Ηράκλειο 22 Αυγούστου 2023

Η Προϊσταμένη Τμήματος

Κληρονόμου Ευφροσύνη