

ΓΕΩΡΓΙΚΕΣ ΠΡΟΕΙΔΟΠΟΙΗΣΕΙΣ

ΤΕΧΝΙΚΟ ΔΕΛΤΙΟ

ΥΠΟΥΡΓΕΙΟ ΑΓΡΟΤΙΚΗΣ ΑΝΑΠΤΥΞΗΣ & ΤΡΟΦΙΜΩΝ
ΓΕΝΙΚΗ ΔΙΕΥΘΥΝΣΗ ΤΡΟΦΙΜΩΝ
ΔΙΕΥΘΥΝΣΗ ΠΟΙΟΤΗΤΑΣ & ΑΣΦΑΛΕΙΑΣ ΤΡΟΦΙΜΩΝ
ΠΕΡΙΦΕΡΕΙΑΚΟ ΚΕΝΤΡΟ ΠΡΟΣΤΑΣΙΑΣ ΦΥΤΩΝ
ΠΟΙΟΤΙΚΟΥ & ΦΥΤΟΪΓΕΙΟΝΟΜΙΚΟΥ ΕΛΕΓΧΟΥ ΗΡΑΚΛΕΙΟΥ
Ταχ. Δ/ση: Καστοριάς 32Α, 71307 Ηράκλειο
Τηλ: 2810.282248, Fax: 2810.225616 Email: pkpfhgpr@otenet.gr





Τα δελτία αναρτώνται στην ιστοσελίδα του υπουργείου www.minagric.gr
και αποστέλλονται σε κάθε ενδιαφερόμενο μέσω e-mail με αίτημα στο
agrodeltiokriti@gmail.com

Εφαρμόζετε πιστά τις οδηγίες χρήσης των φαρμάκων.
Έτσι προστατεύετε εσείς, ο καταναλωτής και το περιβάλλον.

ΕΧΘΡΟΙ - ΑΣΘΕΝΕΙΕΣ ΤΟΥ ΑΜΠΕΛΙΟΥ Δελτίο Ν°12

- Ευδεμίδα:** Μεσοπρώιμη (επιτραπέζια) και όψιμη ζώνη Ηρακλείου - Λασιθίου.
Μεσοπρώιμες και όψιμες περιοχές Χανίων - Ρεθύμνου.
- Ωίδιο:** Βλαστικά στάδια και εξέλιξη του μύκητα δίνουν αυξημένη επικινδυνότητα.
- Περωνόσπορος:** Δεν ευνοείται η εξέλιξή του.
- Τζιτζικάκι:** Συνδυασμένη αντιμετώπιση με ευδεμίδα μόνο μετά από έλεγχο.
- Πλανόκοκκος:** Επιτραπέζια σταφύλια. Έλεγχος πριν το κλείσιμο των σταφυλιών.

Πιν. 1. Βλαστικά στάδια αμπελιού στην ποικιλία σουλτανίνα

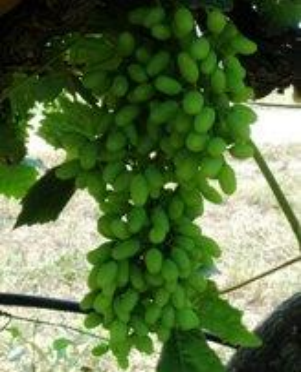
Βλαστικά στάδια που επικρατούν ανά ζώνη καλλιέργειας	Κλίμακα Baggolini			
		Στάδιο Κ ανάπτυξη ραγών - κατακόρυφη θέση		Στάδιο Λ κλείσιμο σταφυλιών
				Τα σταφύλια κλείνουν
				κατακόρυφη θέση - έναρξη κλεισίματος
		ανάπτυξη ραγών-κατακόρυφη θέση		

ΕΥΔΕΜΙΔΑ:
(*Lobesia botrana*)

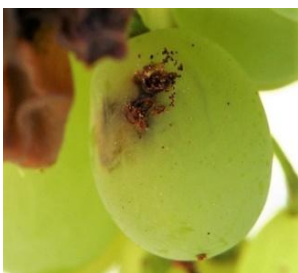

Γενικές πληροφορίες - Διαπιστώσεις :

- Από τις παρατηρήσεις υπαίθρου στην **μεσοπρώιμη** ζώνη αξιοσημείωτες ωοτοκίες από τη 2^η γενιά συνεχίζουν να καταγράφονται μόνο σε αμπελίες που δεν έχει γίνει καταπολέμηση. Στην πλειονότητα των αμπελιών καταγράφονται αραίες ωοτοκίες που μπορούν να ζημιώσουν μόνο σταφύλια με χαμηλό όριο ανοχής προσβολών (επιτραπέζια).
- Στην **όψιμη** ζώνη η 2^η πτήση είναι σε εξέλιξη : οι συλλήψεις αυξάνουν, οι ωοτοκίες πυκνώνουν και οι καιρικές συνθήκες ευνοούν αυξημένη δραστηριότητα. Ανάγκη προστασίας έχουν όλα τα σταφύλια.
- Στις **μεσοπρώιμες και όψιμες περιοχές των ν. Χανίων και Ρεθύμνου** η δραστηριότητα του εντόμου αυξάνει.

Οδηγίες :

Ενδεικτικές ημερομηνίες αντιμετώπισης:

Μεσοπρώιμη ζώνη Ηρακλείου - Λασιθίου	• Επιτραπέζια : 7 - 9 Ιουνίου
Όψιμη ζώνη Ηρακλείου - Λασιθίου	• Επιτραπέζια : 7 - 8 Ιουνίου
	• Σουλτανίνα - οινάμπελα : 9 - 11 Ιουνίου
Μεσοπρώιμη ζώνη Χανίων - Ρεθύμνου	• 7 - 8 Ιουνίου
Όψιμη ζώνη Χανίων - Ρεθύμνου	• 11 - 13 Ιουνίου

Τρόπος εφαρμογής: Το ψεκαστικό υγρό να πηγαίνει σε όλα τα σταφύλια και να τα καλύπτει καλά. Τα κρυμμένα σταφύλια συνήθως προσβάλλονται.

ΠΡΟΣΟΧΗ. Λόγω καιρικών προβλέψεων για υψηλές θερμοκρασίες στις επόμενες ημέρες, τα αμπελίες πρέπει να είναι ποτισμένα και οι ψεкаσμοί να γίνονται κοντά στο σούρουπο.

Για περισσότερες πληροφορίες σχετικά με την [ευδεμίδα πατήστε εδώ](#)

ΩΙΔΙΟ:
(*Erysiphe necator*)



Γενικές πληροφορίες - Διαπιστώσεις :

- Ο μύκητας έχει κάνει έντονη την παρουσία του, ευνοούνται διαδοχικοί και σύντομοι κύκλοι της ασθένειας και τα σταφύλια είναι ευαίσθητα μέχρι το γυάλισμα.

Οδηγίες :

- Τα αμπελίες πρέπει να είναι συνεχώς καλυμμένα την περίοδο αυτή.

Για περισσότερες πληροφορίες σχετικά με το [ωίδιο πατήστε εδώ](#)

ΠΕΡΟΝΟΣΠΟΡΟΣ:
(*Plasmopara viticola*)



Γενικές πληροφορίες - Διαπιστώσεις - Οδηγίες :

- Να μην γίνονται άσκοποι ψεкаσμοί. Οι εμφανίσεις του μύκητα είναι περιορισμένες και δεν ευνοείται η εξέλιξή του.

Για περισσότερες πληροφορίες σχετικά με τον [περονόσπορο πατήστε εδώ](#)

ΤΖΙΤΖΙΚΑΚΙ:
(*Empoasca spp*)

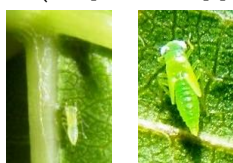

Οδηγίες :

- Σε αμπελίες όπου μετά από έλεγχο διαπιστώνεται όριο επιζημιότητας (50 - 100 άπτερα άτομα στην κάτω πλευρά 100 φύλλων) να γίνεται συνδυασμένη αντιμετώπιση με την ευδεμίδα.

Για περισσότερες πληροφορίες σχετικά με το [τζιτζικάκι πατήστε εδώ](#)

ΠΛΑΝΟΚΟΚΚΟΣ:
(*Planococcus ficus*)



Γενικές πληροφορίες - Διαπιστώσεις :

- Από τις παρατηρήσεις υπαίθρου, υπάρχουν ενδείξεις αυξημένης δραστηριότητας την φετινή χρονιά. Το έντομο προκαλεί ζημιές κυρίως σε σταφύλια που προορίζονται για επιτραπέζια χρήση (εμφάνιση καπνιάς και κόλλας κοντά στη συγκομιδή).

Οδηγίες :

- Σε επιτραπέζια σταφύλια της μεσοπρώιμης και όψιμης ζώνης όπου μετά από έλεγχο εντοπίζονται πληθυσμοί να γίνεται αντιμετώπιση πριν από το κλείσιμο των σταφυλιών.

Για περισσότερες πληροφορίες σχετικά με τον [πλανόκοκκο πατήστε εδώ](#)

Φάρμακα :

Χρησιμοποιείτε σκευάσματα από τις λίστες εγκεκριμένων φυτοπροστατευτικών προϊόντων. Σε κάθε περίπτωση διαβάζετε προσεκτικά και εφαρμόζετε πιστά την ετικέτα.

ΠΡΟΣΟΧΗ: Δεν επιτρέπεται η συγκομιδή αμπελόφυλλων από αμπέλια στα οποία έχει γίνει χρήση φυτοπροστατευτικών προϊόντων.

Ηράκλειο 6 Ιουνίου 2018

Η Προϊσταμένη Τμήματος

Κληρονόμου Ευφροσύνη

ΣΗΜΕΙΩΣΗ: Τα Δελτία για το αμπέλι εκδίδονται με δεδομένα που προέρχονται από συγκεκριμένο δίκτυο βιολογικών, φαινολογικών και μετεωρολογικών παρατηρήσεων σε τρεις αντιπροσωπευτικές ζώνες προαιμότητας: **πρώιμη** (παρالياκή), **μεσοπρώιμη** (ενδοχώρα) και **όψιμη** (ορεινή). Αν και περιγράφουν με μεγάλη ακρίβεια την γενική τάση που επικρατεί ως προς την εξέλιξη των φυτοπαρασίτων, στις τελικές αποφάσεις φυτοπροστασίας που λαμβάνετε, στηριζόμενοι στις συστάσεις των Δελτίων και σε συνεργασία με τον τοπικό γεωργικό σας σύμβουλο, οφείλετε να ενσωματώνετε τις παρατηρήσεις σας και να συνεκτιμάτε τις τοπικές ιδιαιτερότητες του αμπελώνα (ανάγλυφο, μικροκλίμα, έκθεση, ιστορικό κ.ά.).