

ΓΕΩΡΓΙΚΕΣ ΠΡΟΕΙΔΟΠΟΙΗΣΕΙΣ

ΤΕΧΝΙΚΟ ΔΕΛΤΙΟ

ΥΠΟΥΡΓΕΙΟ ΑΓΡΟΤΙΚΗΣ ΑΝΑΠΤΥΞΗΣ & ΤΡΟΦΙΜΩΝ
ΓΕΝΙΚΗ ΔΙΕΥΘΥΝΣΗ ΤΡΟΦΙΜΩΝ
Δ/ΝΣΗ ΠΟΙΟΤΗΤΑΣ & ΑΣΦΑΛΕΙΑΣ ΤΡΟΦΙΜΩΝ
ΠΕΡΙΦΕΡΕΙΑΚΟ ΚΕΝΤΡΟ ΠΡΟΣΤΑΣΙΑΣ ΦΥΤΩΝ
ΠΟΙΟΤΙΚΟΥ & ΦΥΤΟΥΓΕΙΟΝΟΜΙΚΟΥ ΕΛΕΓΧΟΥ ΗΡΑΚΛΕΙΟΥ

Ταχ. Δ/ση: Καστοριάς 32Α, 71307 Ηράκλειο
Τηλ: 2810.224948, Fax: 2810.225616
Email: pkpfiraklio@minagric.gr

Τα δελτία αναρτώνται στην ιστοσελίδα του υπουργείου
www.minagric.gr και αποστέλλονται μέσω e-mail σε κάθε
ενδιαφερόμενο με αίτημα στο agrodeltiokriti@gmail.com



Εφαρμόζετε πιστά τις οδηγίες χρήσης των φαρμάκων.
Έτσι προστατεύετε εσείς, ο καταναλωτής και το περιβάλλον.

ΦΥΤΟΠΡΟΣΤΑΣΙΑ ΣΤΑ ΕΣΠΕΡΙΔΟΕΙΔΗ

Πληροφορίες: MSc Μαρία Ζ. Ροδιτάκη

Παρατηρήσεις υπαίθρου: Σ. Λούρου, Μαρία Ροδιτάκη

Νº 3



Κόκκινη ψώρα



Παρλατόρια ή Μαύρη ψώρα



Μυτιλόμορφη ψώρα



Φυλλοκνιστής: Χαρακτηριστικές
ελικοειδείς στοές και καρούλιασμα
των φύλλων.

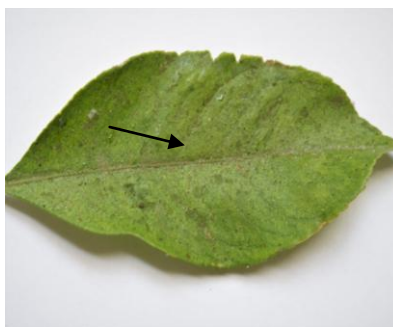

Eutetranychus orientalis:
Σταχτόχρωμη όψη, αποικίες
στην κεντρική νεύρωση στην
επάνω επιφάνεια των φύλλων.



Ψευδόκκοκος: Προσβολή σε
σημεία επαφής των καρπών.

<p>ΜΥΓΑ ΜΕΣΟΓΕΙΟΥ (<i>Ceratitis capitata</i>)</p> <p>Οδηγίες:</p>	<p>Στις περιοχές του δικτύου παγίδευσης οι πληθυσμοί της μύγας παραμένουν υψηλοί. Ο κίνδυνος προσβολής ώριμων καρπών είναι αυξημένος.</p> <ul style="list-style-type: none"> – <u>Να συνεχιστεί η προστασία των όψιμων ποικιλιών εσπεριδοειδών.</u> Οι προσβεβλημένοι καρποί πρέπει να απομακρύνονται και να καταστρέφονται. Η μύγα δεν προσβάλλει ανώριμους καρπούς.
<p>ΚΟΚΚΙΝΗ ΨΩΡΑ (<i>Aonidiella aurantii</i>)</p> <p>ΠΑΡΛΑΤΟΡΙΑ Μαύρη ψώρα (<i>Parlatoria zizyphi</i>)</p> <p>ΜΥΤΙΛΟΜΟΡΦΗ ΨΩΡΑ (<i>Lepidosaphes beckii</i>)</p> <p>Οδηγίες:</p>	<p>Η <u>δεύτερη γενιά</u> κοκκοειδών βρίσκεται σε εξέλιξη. Τα νεαρά προνομφικά στάδια (<i>κινητές μορφές</i>) που είναι ευαίσθητα στη χημική καταπολέμηση αυξάνονται.</p> <p>Πυκνή βλάστηση και υψηλή σχετική υγρασία ευνοούν τη δημιουργία επιζήμιων πληθυσμών. Καλλιεργητικές φροντίδες που ευνοούν την κυκλοφορία αέρα και μειώνουν την υγρασία στο περιβάλλον των δέντρων περιορίζουν την εξέλιξη της προσβολής.</p> <ul style="list-style-type: none"> – Στα δέντρα που διαπιστώνονται σοβαρές προσβολές συστήνεται <u>άμεσα επέμβαση με εγκεκριμένα εκλεκτικά σκευάσματα με ήπια δράση στα ωφέλιμα έντομα (παρασιτοειδή, αρπακτικά).</u> – Όταν χρησιμοποιείτε <u>παραφινικά λάδια</u> ή σε συνδυασμό με κατάλληλο εντομοκτόνο απαιτείται προσοχή λόγω πολύ υψηλών θερμοκρασιών τις ημέρες που ακολουθούν. <u>Αποφύγετε τον ψεκασμό όταν η θερμοκρασία ξεπερνά τους 32°C, τα δέντρα πρέπει να είναι επαρκώς ποτισμένα και σε καλή θρεπτική κατάσταση.</u>
<p>ΨΕΥΔΟΚΟΚΚΟΣ: (<i>Planococcus citri</i>)</p> <p>Συμπτώματα:</p> <p>Οδηγίες:</p> <p>Σύσταση:</p>	<p>Προσβάλλει καρπούς που βρίσκονται σε σκιερά μέρη του δέντρου με αυξημένη υγρασία. Σχηματίζει αποικίες καλυμμένες με λευκά κηρώδη νήματα και μελιτώματα συνήθως στα σημεία επαφής μεταξύ των καρπών ή στον ομφαλό ομφαλοφόρων ποικιλιών. Τα μελιτώματα ρυπαίνουν τους καρπούς και υποβαθμίζουν την ποιότητα τους καθώς ευνοείται η ανάπτυξη μυκήτων καπνιάς.</p> <ul style="list-style-type: none"> – Συνιστάται κλάδεμα στα έντονα προσβεβλημένα δέντρα, καθαρισμοί και αραίωμα της βλάστησης. – <u>Μετά από έλεγχο των δέντρων όταν διαπιστώνετε προσβεβλημένους νεαρούς καρπούς να ξεπερνούν 5-10% συστήνεται επέμβαση με εγκεκριμένα εκλεκτικά σκευάσματα.</u> <p>Όπου συνυπάρχει με κοκκοειδή γίνεται συνδυασμένη αντιμετώπιση.</p>
<p>ΦΥΛΛΟΚΝΙΣΤΗΣ: (<i>Phyllocnistis citrella</i>)</p> <p>Οδηγίες:</p>	<p>Οι προσβολές εντείνονται σε δέντρα με πλούσια νεαρή βλάστηση.</p> <ul style="list-style-type: none"> – <u>Συστήνεται αφαίρεση και απομάκρυνση λαίμαργων βλαστών, αποφυγή θερινών αζωτούχων λιπάνσεων που παρατείνουν τις περιόδους νέας βλάστησης και περιορισμός των αρδεύσεων στις απολύτως αναγκαίες.</u> – <u>Νεαρά δενδρύλλια στις νέες φυτεύσεις και στα φυτώρια πρέπει να εξετάζονται συνεχώς για προσβολές και να είναι προστατευμένα.</u> – Στα <u>παραγωγικά δέντρα</u> οι ζημιές μειώνονται με καλλιεργητικούς χειρισμούς, ωστόσο το επίπεδο <u>ανεκτής προσβολής</u> είναι στο 20% προσβεβλημένης φυλλικής επιφάνειας.
<p>ΤΕΤΡΑΝΥΧΟΣ: (<i>Eutetranychus orientalis</i>)</p> <p>Διαπιστώσεις:</p> <p>Οδηγίες:</p>	<p>Προσβάλλει τα φύλλα και τους καρπούς, με προτίμηση στις λεμονιές. <u>Ωτοκεί και ζει κατά μήκος της κεντρικής νεύρωσης στην άνω επιφάνεια των φύλλων.</u> Το προσβεβλημένο δένδρο έχει χαρακτηριστική σταχτό-χρωμη όψη, φυλλόπτωση, εξασθένηση και μειωμένη παραγωγή.</p> <ul style="list-style-type: none"> – <u>Εξετάζετε τα δέντρα, ιδιαίτερα τις λεμονιές για χαρακτηριστικά συμπτώματα.</u> Ο τετράνυχος διαδίδεται κυρίως με τον άνεμο και με τη μεταφορά προσβεβλημένων φύλλων και καρπών.

- Χρησιμοποιείτε σκευάσματα φυτοπροστασίας με έγκριση στην καλλιέργεια των εσπεριδοειδών. Στην ιστοσελίδα του ΥΠΑΑΤ <https://1click.minagric.gr/oneClickUI/frmFytoPro.zul> και στις επιλογές: ΚΑΤΑΛΟΓΟΣ ΦΥΤΟΠΡΟΣΤΑΤΕΥΤΙΚΩΝ ΠΡΟΪΟΝΤΩΝ ΚΑΤΑ ΚΑΛΛΙΕΡΓΕΙΑ & ENTOMO (Εχθρό) ή ΚΑΤΑΛΟΓΟΣ ΦΥΤΟΠΡΟΣΤΑΤΕΥΤΙΚΩΝ ΠΡΟΪΟΝΤΩΝ ΚΑΤΑ ΚΑΛΛΙΕΡΓΕΙΑ & ΑΣΘΕΝΕΙΑ ανά καλλιέργεια (πορτοκαλιά, μανταρινιά, λεμονιά, κ.ά.) μπορείτε να ενημερώνεστε για τα ε γ κ ε κ ρ ι μ έ ν α ε ν τ ο μ ο κ τ ό ν α και μ υ κ η τ ο κ τ ό ν α σύμφωνα με τις εγκρίσεις τους.
- Διαβάζετε τις οδηγίες που αναγράφονται στην ετικέτα συσκευασίας κάθε σκευάματος. Τηρείτε αυστηρά το χρόνο που αναγράφεται μεταξύ τελευταίας επέμβασης και συγκομιδής.
- Για την προστασία των ωφέλιμων εντόμων προτιμάτε φυτοπροστατευτικά με ήπια και περιορισμένη δράση.
- Εφαρμόζετε την πρακτική των απέκαστων ζωνών σε ποσοστό 15-20% των δέντρων στον οπωρώνα για την προστασία και τη διατήρηση των ωφέλιμων εντόμων. Οι ζώνες αυτές εναλλάσσονται από χρόνο σε χρόνο.

Ηράκλειο 18 Ιουλίου 2025

Η Προϊσταμένη Τμήματος

Κληρονόμου Ευφροσύνη