



- Η σωστή χρήση φυτοφαρμάκων είναι η αποτελεσματικότερη φυτοπροστασία.
- Η καλύτερη γεωργία είναι η σωστή διαχείριση της φύσης.

ΥΠΟΥΡΓΕΙΟ ΑΓΡΟΤΙΚΗΣ ΑΝΑΠΤΥΞΗΣ & ΤΡΟΦΙΜΩΝ
ΓΕΝΙΚΗ ΔΙΕΥΘΥΝΣΗ ΤΡΟΦΙΜΩΝ
ΔΙΕΥΘΥΝΣΗ ΠΟΙΟΤΗΤΑΣ & ΑΣΦΑΛΕΙΑΣ ΤΡΟΦΙΜΩΝ
ΠΕΡΙΦΕΡΕΙΑΚΟ ΚΕΝΤΡΟ ΠΡΟΣΤΑΣΙΑΣ ΦΥΤΩΝ
ΠΟΙΟΤΙΚΟΥ ΚΑΙ ΦΥΤΟΥΓΕΙΟΝΟΜΙΚΟΥ ΕΛΕΓΧΟΥ ΝΑΥΠΛΙΟΥ

Ταχ. Διεύθυνση : Παραλιακή οδός Ναυπλίου – Ν. Κίου
Τ.Κ. 21100 Ναύπλιο
Τηλ.: 2752026241
Πληροφορίες: Γ. ΜΗΤΣΟΠΟΥΛΟΣ

Αρ. Δελτίου 18 / 3-6-22

ΕΣΠΕΡΙΔΟΕΙΔΗ

1. ΨΩΡΕΣ

Διαπιστώσεις: Από τις δειγματοληψίες μας διαπιστώθηκε η έναρξη της εξόδου των ερπουσών.

Οδηγίες: Στους οπωρώνες που μετά από έλεγχο διαπιστώνονται προσβολές, να γίνει επέμβαση στις εξής ημερομηνίες:
α) Πρώιμες περιοχές: Από 6 έως 10 Ιουνίου
β) Όψιμες περιοχές: Από 11 ως 15 Ιουνίου

Τα δέντρα που θα ψεκαστούν με σκέτο θερινό πολτό πρέπει να είναι σε καλή θρεπτική κατάσταση, ποτισμένα και η επέμβαση να γίνει πρωινές ώρες ή αργά το απόγευμα.

2. ΚΟΚΚΟΣ (*Coccus hesperidum*)

Διαπιστώσεις: Υπάρχουν σποραδικές προσβολές σε οπωρώνες κάποιων περιοχών. Οι εκκολάψεις βρίσκονται σε εξέλιξη.

Οδηγίες: Στους οπωρώνες που υπάρχουν προσβολές, να γίνει καταπολέμηση από **6 έως 10 Ιουνίου**
Σε εσπεριδοειδή με σοβαρές προσβολές από κόκκο, απαιτείται επαναληπτική επέμβαση μετά από δυο εβδομάδες.

3. ΨΕΥΔΟΚΟΚΚΟΣ

Διαπιστώσεις: Οι εκκολάψεις είναι σε εξέλιξη. Οι εκκολαφθείσες προνύμφες κινούνται στη βλάστηση.

Οδηγίες: Σε οπωρώνες που την περσινή χρονιά υπήρχαν προσβολές, να γίνει καταπολέμηση στις ημερομηνίες που αναφέρονται στην κόκκινη ψώρα και οπωσδήποτε πριν τα σέπαλα του κάλυκα κλείσουν πάνω στον καρπό. Ο ψεκασμός εναντίον αυτής της γενιάς είναι καθοριστικός για την καταπολέμηση του εντόμου. Οι επόμενες επεμβάσεις, απλά μειώνουν τους υπάρχοντες πληθυσμούς.

4. ΙΣΕΡΥΑ Ή ΒΑΜΒΑΚΑΔΑ ΤΩΝ ΕΣΠΕΡΙΔΟΕΙΔΩΝ

Διαπιστώσεις: Οι προσβολές είναι σποραδικές. Η έξοδος των ερπουσών είναι σε εξέλιξη.

Οδηγίες: Σε οπωρώνες που υπάρχουν προσβολές και δεν υπάρχει το ωφέλιμο αρπακτικό, να γίνει επέμβαση στις ημερομηνίες που αναφέρονται στην κόκκινη ψώρα. Πριν αποφασίσετε για επέμβαση, καλό είναι να ελεγχθεί η ύπαρξη του ωφέλιμου αρπακτικού.

5. ΘΡΙΠΕΣ

Οδηγίες: Σε οπωρώνες που υπήρχαν συμπτώματα την περσινή χρονιά ελέγξτε άμεσα καρπίδια και στην περίπτωση που το 5-10% των καρπιδίων έχουν προσβολή να γίνει άμεσα επέμβαση.

6. ΜΥΓΑ ΜΕΣΟΓΕΙΟΥ

Οδηγίες: Ξεκίνησαν οι συλλήψεις. Άμεση έναρξη επεμβάσεων με τη λήψη του δελτίου σε όψιμα πορτοκάλια και μανταρίνια. Να δίνεται ιδιαίτερη προσοχή στην υπολειμματική διάρκεια των σκευασμάτων που χρησιμοποιούνται για την αποφυγή εύρεσης απαράδεκτων υπολειμμάτων.

7. ΑΚΑΡΙ ΤΗΣ ΣΚΟΥΡΙΑΣ ΣΤΗΝ ΠΟΡΤΟΚΑΛΙΑ ΚΑΙ ΤΗΣ ΑΡΓΥΡΟΧΡΩΣΗΣ ΣΤΗ ΛΕΜΟΝΙΑ (*Aculops pelecassi*) – ΠΑΡΑΜΟΡΦΩΤΙΚΟ ΑΚΑΡΙ ΤΗΣ ΛΕΜΟΝΙΑΣ (*Eriophyes sheldoni*)

Οδηγίες: Σε οπωρώνες που διαπιστωμένα τα ακάρεα δημιουργούν έντονες προσβολές και δεν έγινε προανθικός ψεκασμός να γίνει επέμβαση.

8. ΦΥΛΛΟΚΝΙΣΤΗΣ - ΕΡΙΩΔΗΣ ΑΛΕΥΡΩΔΗΣ

Διαπιστώσεις: Δεν έχει ξεκινήσει η δραστηριότητα των δύο εντόμων. Θα **Οδηγίες:** ενημερωθείτε σε επόμενο δελτίο.

ΚΟΚΟΕΙΔΗ ΕΣΠΕΡΙΔΟΕΙΔΩΝ



Chrysomphalus sp.



Chrysomphalus sp.



Κόκκινη ψώρα



Μυτιλόμορφη ψώρα

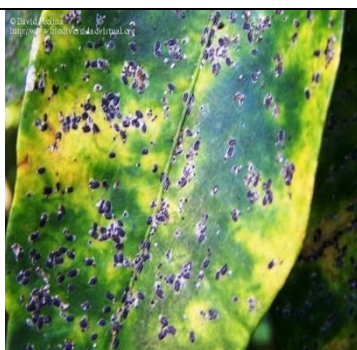

Parlatoria ziziphii



Pulvinaria



Κόκκος



Κηροπλάστης



Ισέρνα

ΣΗΜΕΙΩΣΕΙΣ:

1. Να αποφεύγονται οι προληπτικοί ψεκασμοί και να προτιμούνται σκευάσματα που δεν ζημιώνουν τα ωφέλιμα έντομα και ακάρεα, που αυτή την εποχή βρίσκονται σε δραστηριότητα.
2. Να διαβάζετε και να εφαρμόζετε πιστά τις οδηγίες που αναγράφονται στην ετικέτα των φυτοπροστατευτικών προϊόντων.
3. Όλα τα δελτία μας υπάρχουν στο διαδίκτυο (www.minagric.gr).

Ο ΠΡΟΪΣΤΑΜΕΝΟΣ ΤΗΣ ΥΠΗΡΕΣΙΑΣ & α.α.

ΗΛΙΑΣ ΦΟΥΣΚΑΡΗΣ