

ΓΕΩΡΓΙΚΕΣ ΠΡΟΕΙΔΟΠΟΙΗΣΕΙΣ

ΤΕΧΝΙΚΟ ΔΕΛΤΙΟ

ΠΕΡΙΟΧΗ ΚΕΝΤΡΙΚΗΣ – ΔΥΤΙΚΗΣ ΜΑΚΕΔΟΝΙΑΣ

ΥΠΟΥΡΓΕΙΟ ΑΓΡΟΤΙΚΗΣ ΑΝΑΠΤΥΞΗΣ ΚΑΙ ΤΡΟΦΙΜΩΝ
ΔΙΕΥΘΥΝΣΗ ΠΟΙΟΤΗΤΑΣ ΚΑΙ ΑΣΦΑΛΕΙΑΣ ΤΡΟΦΙΜΩΝ
ΠΕΡΙΦΕΡΕΙΑΚΟ ΚΕΝΤΡΟ ΠΡΟΣΤΑΣΙΑΣ ΦΥΤΩΝ, ΠΟΙΟΤΙΚΟΥ
ΚΑΙ ΦΥΤΟΥΓΕΙΟΝΟΜΙΚΟΥ ΕΛΕΓΧΟΥ ΘΕΣΣΑΛΟΝΙΚΗΣ

Ταχ. Δ/ση: Τ.Κ. 57001 ΘΕΡΜΗ, Τ.Θ. 60436
Τηλ.: 2310476662, Fax: 2310476663
Email: pkrfpet1@otenet.gr



Πληροφορίες: Δρ. Αθανασιάδης Κωνσταντίνος
Αλεξίου Συμέλα – Μπογδάνος Δημήτριος

Το παρόν δελτίο εκδίδεται μόνο ηλεκτρονικά

№ 20/3 Μαΐου 2023

ΙΣΧΥΕΙ ΓΙΑ ΟΛΕΣ ΤΙΣ ΠΕΡΙΟΧΕΣ

ΕΥΔΕΜΙΔΑ ΑΜΠΕΛΙΟΥ

(*Lobesia botrana* Denis & Schiffermueller, Lepidoptera: Tortricidae)

- Από τα δεδομένα του δικτύου των παγίδων στους νομούς Χαλκιδικής (κυρίως) και Θεσσαλονίκης, η πτήση του εντόμου εμφανίζει μέγιστο το χρονικό διάστημα **23-27 Απριλίου**.

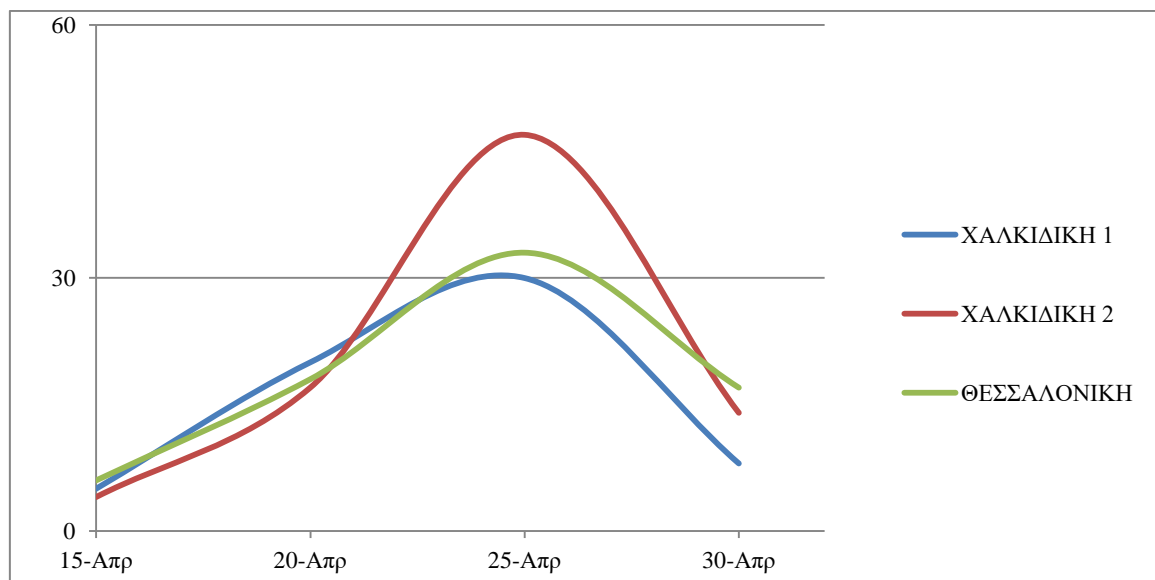

- Συνήθως δεν απαιτείται επέμβαση εναντίον των προνυμφών που προσβάλουν τις ανθοταξίες:
 - Η καρπόδεση, αφορά συνήθως ένα ποσοστό από 30% έως 50% των ανθοταξιών. Φαίνεται, ότι η όποια ζημιά στα άνθη από τις προνύμφες, προκαλεί μία εξισορροπητική μείωση της φυσικής ανθόρροιας. Ανάλογα με την ποικιλία, το πρέμνο μπορεί να αναπληρώνει σε ορισμένες περιπτώσεις, έως και το 50% των ανθέων της ανθοταξίας.
 - Την εποχή αυτή δραστηριοποιείται πληθώρα φυσικών εχθρών, που ελέγχουν σε σημαντικό ποσοστό τους πληθυσμούς του εντόμου.
- Οι περισσότερες εκκολάψεις υπολογίζονται το χρονικό διάστημα 2-6 Μαΐου και η παρουσία των περισσότερων νεαρών προνυμφών υπολογίζονται το χρονικό διάστημα 7-11 Μαΐου.

- Συνιστάται επέμβαση με *Bacillus thuringiensis* και προσθήκη φαγοδιεγερτικού ή 1-3 % ζάχαρης το χρονικό διάστημα **7-11 Μαΐου μόνο στις εξής περιπτώσεις:**
 - ο Σε αμπελώνες βιολογικής γεωργίας με σκοπό να μειωθούν οι πληθυσμοί του εντόμου της επόμενης γενιάς.
 - ο ή σε αμπελώνες όπου καταμετρούνται περισσότερες από 30 φολιές στους 100 βότρες (Εικόνα 1).



Εικόνα 1. Προσβολή ανθοταξίας από προνύμφες 1^{ης} γενιάς

Η Αν. Προϊσταμένη
του Π.Κ.Π.Φ.Π. & Φ.Ε. Θεσσαλονίκης

Δρ. Σταματοπούλου Μαρίνα
Γεωπόνος

Τα Δελτία Γεωργικών Προειδοποιήσεων της υπηρεσίας μας είναι πλέον διαθέσιμα και από την εφαρμογή του ΥΠΑΑΤ: *i-AGRIC*, όπου μπορείτε να προβείτε και σε αξιολόγησή τους.

