

# ΓΕΩΡΓΙΚΕΣ ΠΡΟΕΙΔΟΠΟΙΗΣΕΙΣ

## ΤΕΧΝΙΚΟ ΔΕΛΤΙΟ

### ΠΕΡΙΟΧΗ ΚΕΝΤΡΙΚΗΣ – ΔΥΤΙΚΗΣ ΜΑΚΙ

ΥΠΟΥΡΓΕΙΟ ΑΓΡΟΤΙΚΗΣ ΑΝΑΠΤΥΞΗΣ ΚΑΙ ΤΡΟΦΙΜΩΝ  
ΔΙΕΥΘΥΝΣΗ ΠΟΙΟΤΗΤΑΣ ΚΑΙ ΑΣΦΑΛΕΙΑΣ ΤΡΟΦΙΜΩΝ  
ΠΕΡΙΦΕΡΕΙΑΚΟ ΚΕΝΤΡΟ ΠΡΟΣΤΑΣΙΑΣ ΦΥΤΩΝ, ΠΟΙΟΤΙΚΟΥ  
ΚΑΙ ΦΥΤΟΥΓΕΙΟΝΟΜΙΚΟΥ ΕΛΕΓΧΟΥ ΘΕΣΣΑΛΟΝΙΚΗΣ

Ταχ. Δ/ση: Τ.Κ. 57001 ΘΕΡΜΗ, Τ.Θ. 60436  
Τηλ.: 2310476662, Fax: 2310476663  
Email: pkrfpet1@otenet.gr

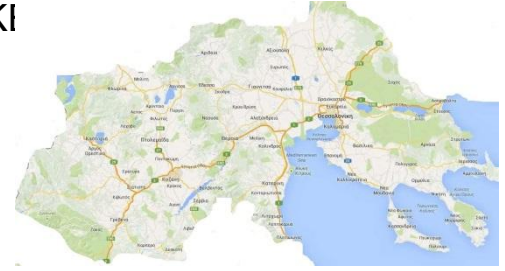

Πληροφορίες: Αθανασιάδης Κωνσταντίνος  
Υφούλης Αντώνης

Το παρόν δελτίο εκδίδεται μόνο ηλεκτρονικά

**No 47/16 Νοεμβρίου 2022**

### ΙΣΧΥΕΙ ΓΙΑ ΟΛΕΣ ΤΙΣ ΠΕΡΙΟΧΕΣ

## **ΠΥΡΗΝΟΚΑΡΠΑ**

### **ΣΗΨΗ ΤΟΥ ΛΑΙΜΟΥ (*Phytophthora* spp.)**

- Συνιστάται εκρίζωση και καταστροφή των έντονα προσβεβλημένων και ξερών δένδρων (να δοθεί προσοχή ώστε να αφαιρεθεί ολόκληρο το ριζικό σύστημα) και απολύμανση του εδάφους.
- Αποκάλυψη (ξελάκωμα) του λαιμού των προσβεβλημένων δένδρων μέχρι τις ρίζες, αφαίρεση του προσβεβλημένου φλοιού και καμβίου με ζώνη 2 εκατ. υγιούς ιστού και επάλειψη με χαλκούχο σκεύασμα στην υψηλότερη συνιστώμενη δόση (βορδιγάλλεια πάστα). Μετά την ξήρανση της πάστας γίνεται επάλειψη με προστατευτικό πληγών ή λινέλαιο ή καθαρή πίσσα.
- Ξελάκωμα και επάλειψη των δένδρων γύρω από την εστία προσβολής με την ίδια πάστα όπως παραπάνω ή ψεκασμός με έτοιμο χαλκούχο στην ισχυρότερη συνιστώμενη δόση ή ριζοπότισμα με μίγμα cheshunt (αποτελείται από 11 μέρη βάρους ανθρακικού αμμωνίου και 2 μέρη θειικού χαλκού σε σκόνη και χρησιμοποιείται σε δόση 2-3 γραμμάρια σε 1 λίτρο νερό).
- Καλή στράγγιση του οπωρώνα τη χειμερινή περίοδο.
- Οι επεμβάσεις με χαλκούχα στο έδαφος να γίνονται μόνο αν υπάρχει ανάγκη, διότι ο χαλκός συσσωρεύεται και δημιουργεί προβλήματα τοξικότητας ειδικά στα όξινα εδάφη.

### **ΜΟΝΙΛΙΑ**

#### **(*Monilinia fructicola*, *Monilinia laxa*, *Monilinia fructigena*)**

- Οι μουμιοποιημένοι καρποί που παρέμειναν πάνω στο δέντρο είτε στο έδαφος, διατηρούν το μόλυσμα της Μονιλίας σε όλη την διάρκεια του χειμώνα. Ο μύκητας προσβάλλει και τα κλαδιά, δημιουργώντας πληγές από τις οποίες εκρέει κόμμι και σχηματίζονται έλκη. Από τους καρπούς και τα έλκη θα προέλθουν οι πρωτογενείς μολύνσεις που θα μολύνουν τα άνθη.
- Σημαντικό μέτρο πρόληψης της ασθένειας είναι η εξαφάνιση των αρχικών εστιών μόλυνσης. Αυτό μπορεί να γίνει με τον καθαρισμό και την καταστροφή όλων των κλάδων που φέρουν έλκη, καθώς και των μουμιοποιημένων καρπών στα δέντρα και το έδαφος.



## ΕΞΩΑΣΚΟΣ

(*Taphrina deformans* (Berk.) Tul. var. *persicae*)

- Συνιστάται η αφαίρεση και κάψιμο των προσβεβλημένων κλάδων με ξηρό καιρό.
- Όπου διαπιστώθηκαν προσβολές, συνιστάται επέμβαση στο τέλος της πτώσης των φύλλων με βορδιγάλειο πολτό ή άλλο χαλκούχο σκεύασμα. Η χρήση των χαλκούχων να γίνεται αφού έχουν ψηθεί (ωριμάσει) τα μάτια, για να αποφευχθεί η ζημιά από φυτοτοξικότητα.
- Η επέμβαση αυτή καταπολεμά αποτελεσματικά και το ΚΟΡΥΝΕΟ (*Stigmina carpophila* (Liv.) M.B. Ellis).



Προσβολή από εξώασκο



Προσβολή από κορύνεο



**ΒΑΚΤΗΡΙΑΚΟΣ ΚΑΡΚΙΝΟΣ και ΒΑΚΤΗΡΙΑΚΟ ΕΛΚΟΣ**  
(*Pseudomonas syringae* pv. *syringae*; *Pseudomonas syringae* pv. *mors prunorum*)

- Η παρουσία καφεκόκκινου αποχρωματισμού κάτω από τον προσβεβλημένο φλοιό είναι χαρακτηριστική του βακτηρίου. Οι οφθαλμοί νεκρώνονται, καφετιάζουν και εκρέει κόμμι. Το ριζικό σύστημα συνήθως δεν είναι προσβεβλημένο. Σε έντονα προσβεβλημένα δέντρα αναπτύσσονται λαίμαργοι βλαστοί στην περιοχή του λαιμού.
- Συνιστάται εκρίζωση και κάψιμο των έντονα προσβεβλημένων δένδρων (προσβολή στον κορμό σε απόσταση μικρότερη των 50 εκ. από το έδαφος).
- Επιμελημένη αφαίρεση των προσβεβλημένων μερών των δένδρων (να περιλαμβάνεται και τμήμα υγιούς κλάδου τουλάχιστον 30 εκ.) με ξηρό καιρό, απολύμανση των πληγών με χαλκούχο σκεύασμα και των εργαλείων με υδατικό διάλυμα φορμόλης 5% ή χλωρίνης 10% ή μετουσιωμένου οιοπνεύματος 3 προς 1 σε νερό. Μετά την απολύμανση να γίνει κάλυψη των πληγών με αλοιφή εμβολιασμού ή λινέλαιο.
- Ψεκασμός μετά την πτώση των φύλλων με χαλκούχα σκευάσματα στη μέγιστη συνιστώμενη δόση.





## ΣΚΟΛΥΤΗΣ ΤΗΣ ΚΕΡΑΣΙΑΣ (*Scolytus rugulosus* Müller, Coleoptera: Curculionidae, Scolytinae)

- Σε οπωρώνες που παρουσιάζουν προσβολές από το έντομο αυτό, συνιστάται τα κλαδιά από το χειμερινό κλάδευμα να αφήνονται στην άκρη του κερασεώνα ώστε να χρησιμοποιηθούν ως φυσικές εντομοπαγίδες οι οποίες θα καίγονται την Άνοιξη, με την εμφάνιση του εντόμου (τοποθέτηση των κλαδιών περιμετρικά κάθε 10-20 μέτρα).

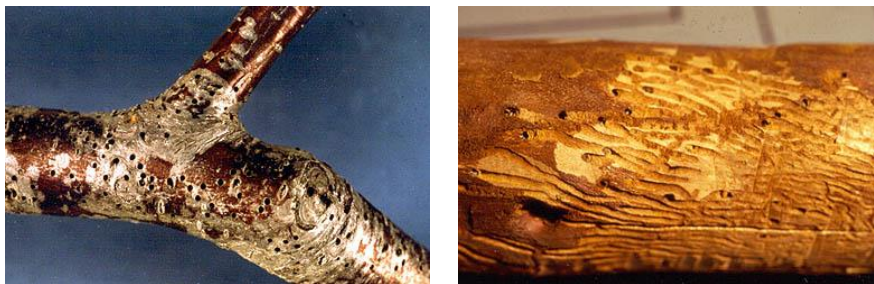

Προσβολή Κερασιάς από σκολύτη

## ΦΥΛΛΟΔΕΤΗΣ (*Adoxophyes orana* F., Lepidoptera: Tortricidae)

- Απομάκρυνση ή/και καταστροφή καρπών που μένουν στον οπωρώνα μετά την συγκομιδή (είτε πάνω στα δέντρα είτε στο έδαφος, ακόμα και σε σωρούς στις άκρες) με στόχο τη μείωση του πληθυσμού του επόμενου έτους.

## ΒΑΜΒΑΚΑΔΑ (*Pseudaulacaspis pentagona* Targioni, Homoptera: Diaspididae)

- Αφαίρεση και καταστροφή με κάψιμο των κλάδων που είναι έντονα προσβεβλημένοι.
- Τρίψιμο του προσβεβλημένου φλοιού με ένα μαλακό πινέλο βουτηγμένο σε ήπιο διάλυμα σαπουνιού.
- Ψεκασμός των κορμών με νερό υπό πίεση.
- Επέμβαση με διάφορα σκευάσματα παραφινέλαιων.
- Η βαμβακάδα έχει αναπτύξει υψηλούς πληθυσμούς, ιδιαίτερα στις περιοχές της Πιερίας. Διαπιστώθηκαν προσβολές στις ακτινιδιές τόσο στον κορμό και στους κλάδους όσο και στους καρπούς. Το έντομο διαχειμάζει ως γονιμοποιημένο θηλυκό.



Προσβολή από βαμβακάδα σε Ροδακινιά και Ακτινιδιά

- **Κατά την επιλογή του Φυτοπροστατευτικού Προϊόντος, να δοθεί ιδιαίτερη προσοχή στον τρόπο και χρόνο εφαρμογής.**
- ***Χρησιμοποιείτε εγκεκριμένα Φυτοπροστατευτικά Προϊόντα, για τα οποία έχει εκδοθεί άδεια κυκλοφορίας από το Υπουργείο Αγροτικής Ανάπτυξης και Τροφίμων.***
- ***Να τηρείτε πιστά τις οδηγίες της ετικέτας των Φυτοπροστατευτικών Προϊόντων και να λαμβάνεται τα απαραίτητα μέτρα προστασίας του χρήστη.***
- ***Τα κενά μέσα συσκευασίας (σακίδια, σακούλες) μαζί με τα κουτιά, αφού καταστραφούν προηγουμένως με σκίσιμο, για τη διασφάλιση της μη περαιτέρω χρήσης, εναποτίθενται όλα σε σημεία συλλογής για ανακύκλωση ή ανάκτηση ενέργειας.***

Ο Προϊστάμενος  
του Π.Κ.Π.Φ.Π. & Φ.Ε. Θεσσαλονίκης

Δρ. Αντώνιος Υφούλης  
Γεωπόνος

Τα Δελτία Γεωργικών Προειδοποιήσεων της υπηρεσίας μας είναι πλέον διαθέσιμα και από την εφαρμογή του ΥΠΑΑΤ: *i-AGRIC*, όπου μπορείτε να προβείτε και σε αξιολόγησή τους.

