



ΕΛΛΗΝΙΚΗ ΔΗΜΟΚΡΑΤΙΑ  
ΠΕΡΙΦΕΡΕΙΑ ΚΕΝΤΡΙΚΗΣ ΜΑΚΕΔΟΝΙΑΣ  
ΓΕΝΙΚΗ ΔΙΕΥΘΥΝΣΗ ΠΕΡΙΦΕΡΕΙΑΚΗΣ  
ΑΓΡΟΤΙΚΗΣ ΟΙΚΟΝΟΜΙΑΣ & ΚΤΗΝΙΑΤΡΙΚΗΣ  
ΔΙΕΥΘΥΝΣΗ ΠΟΛΙΤΙΚΗΣ ΓΗΣ  
ΤΜΗΜΑ: ΤΟΠΟΓΡΑΦΙΑΣ

Ταχ. Δ/ση: Παπαναστασίου 63  
Τ.Κ.: 544 53  
Τηλέφωνο: 2310-557 568

Α Π Ο Σ Π Α Σ Μ Α  
**ΑΓΡΟΚΤΗΜΑ**  
**ΑΣΠΡΟΧΩΜΑ**  
ΟΡΙΣΤΙΚΗ ΔΙΑΝΟΜΗ 1939  
ΚΛΙΜΑΚΑ 1: 5000



ΥΠΟΜΝΗΜΑ

ΑΡΙΘΜΟΣ ΤΕΜΑΧΙΟΥ	ΕΚΤΑΣΗ Τ.Μ.	ΕΙΔΟΣ ΕΔΑΦΟΥΣ	ΟΝΟΜΑΤΕΠΩΝΥΜΟ
240		ΧΕΡΣΟ	Κοινόχρηστο
240α	3596.79		Πρόκειται να εκμισθωθεί σύμφωνα με τις διατάξεις του άρθρου 4 του Ν.4061/14.

Το παρόν συντάχθηκε σύμφωνα με το τοπογραφικό διάγραμμα του τοπογράφου μηχανικού Αντώνιου Ι. Νικολάου

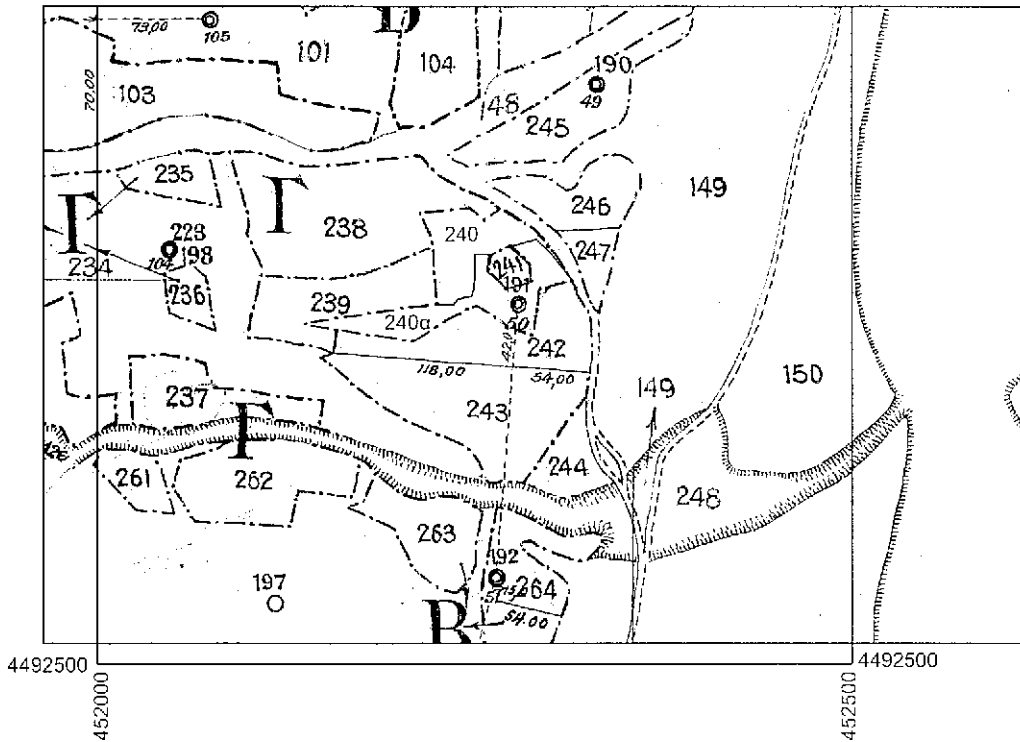

ΣΥΝΤΕΤΑΓΜΕΝΕΣ ΤΕΜΑΧΙΟΥ 240α

X=452291.12 Y=4492780.39  
X=452299.38 Y=4492773.00  
X=452315.62 Y=4492752.77  
X=452294.94 Y=4492748.16  
X=452287.76 Y=4492715.80  
X=452253.99 Y=4492734.59  
X=452211.26 Y=4492711.66  
X=452160.65 Y=4492720.83  
X=452128.99 Y=4492726.56  
X=452221.67 Y=4492738.13  
X=452236.25 Y=4492737.24  
X=452239.09 Y=4492741.09  
X=452248.64 Y=4492743.33  
X=452250.46 Y=4492753.47  
X=452250.35 Y=4492770.63  
X=452259.49 Y=4492770.63  
X=452258.65 Y=4492759.41  
X=452271.48 Y=4492747.79  
X=452287.28 Y=4492751.81  
X=452286.85 Y=4492764.24  
X=452273.17 Y=4492775.45  
X=452291.12 Y=4492780.39

**Υ Π Η Ρ Ε Σ Ι Α Κ Ο Ν**  
ΕΛΛΗΝΙΚΗ ΔΗΜΟΚΡΑΤΙΑ  
ΠΕΡΙΦΕΡΕΙΑ ΚΕΝΤΡΙΚΗΣ ΜΑΚΕΔΟΝΙΑΣ  
ΓΕΝΙΚΗ ΔΙΕΥΘΥΝΣΗ ΠΕΡΙΦΕΡΕΙΑΚΗΣ  
ΑΓΡΟΤΙΚΗΣ ΟΙΚΟΝΟΜΙΑΣ & ΚΤΗΝΙΑΤΡΙΚΗΣ  
**ΔΙΕΥΘΥΝΣΗ ΠΟΛΙΤΙΚΗΣ ΓΗΣ**  
**ΤΜΗΜΑ ΤΟΠΟΓΡΑΦΙΑΣ**

Για την Δ/ση Πολιτικής Γης/Τμήμα Εποικισμού-Αναδάσμου  
Κατόπιν του υπ' αριθμ. πρωτ. 715/61751/19-02-2016 έγγραφού σας  
Συνοδεύει το υπ' αριθμ. πρωτ. 1552/118183/18-03-2016 έγγραφό μας