



ΕΛΛΗΝΙΚΗ ΔΗΜΟΚΡΑΤΙΑ
ΠΕΡΙΦΕΡΕΙΑ ΑΝΑΤ. ΜΑΚΕΔΟΝΙΑΣ - ΘΡΑΚΗΣ

ΓΕΝΙΚΗ ΔΙΕΥΘΥΝΣΗ ΠΕΡΙΦΕΡΕΙΑΚΗΣ
ΑΓΡΟΤΙΚΗΣ ΟΙΚΟΝΟΜΙΑΣ & ΚΤΗΝΙΑΤΡΙΚΗΣ
ΔΙΕΥΘΥΝΣΗ ΑΓΡΟΤΙΚΗΣ ΟΙΚΟΝΟΜΙΑΣ &
ΚΤΗΝΙΑΤΡΙΚΗΣ ΟΡΕΣΤΙΑΔΑΣ
ΠΕΡΙΦΕΡΕΙΑΚΗΣ ΕΝΟΤΗΤΑΣ ΕΒΡΟΥ
ΤΜΗΜΑ ΤΟΠΟΓΡΑΦΙΑΣ, ΕΠΟΙΚΙΣΜΟΥ-ΑΝΑΔΑΣΜΟΥ

Ταχ.Δ/ση : Ραιδεστού 9

Ταχ.Κωδ. : 68200 Ορεστιάδα

Τηλέφωνο : 2552081725

TELEFAX : 2552023328

ΑΠΟΣΠΑΣΜΑ

ΑΓΡΟΚΤΗΜΑ ΟΙΝΟΗΣ
ΑΝΑΔΑΣΜΟΣ 1974

ΚΛΙΜΑΚΑ 1 : 5000

ΥΠΟΜΝΗΜΑ

Αριθμός τεμαχίου	Έκταση τ.μ.	Χαρακτηρισμός	Παρατηρήσεις
Τμήμα 5	6.037	Διαθέσιμο	Πρόκειται να εκμισθωθεί σύμφωνα με τις διατάξεις του Ν.4061/12 και του Ν.4235/14



συντεταγμένες τεμαχίου σύμφωνα με το τοπογραφικό διάγραμμα του Πολιτικού Μηχανικού Σταματοπούλου Ηλία

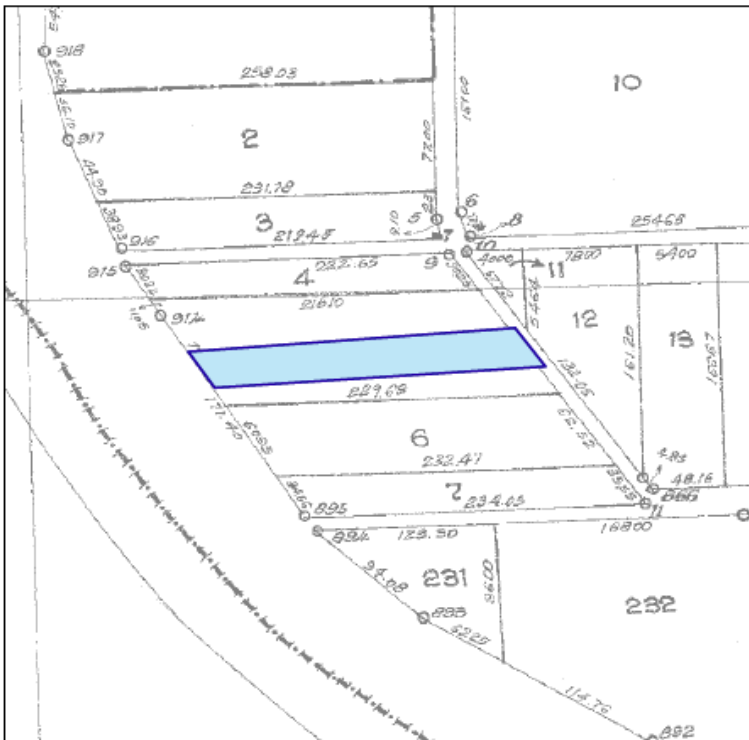

α/α	X	Y
A	711317.20	4601381.81
B	711540.17	4601398.02
Γ	711560.84	4601371.60
Δ	711335.12	4601357.06
E	711317.20	4601381.81