



ΕΛΛΗΝΙΚΗ ΔΗΜΟΚΡΑΤΙΑ
ΠΕΡΙΦΕΡΕΙΑ ΑΝΑΤ. ΜΑΚΕΔΟΝΙΑΣ - ΘΡΑΚΗΣ
ΓΕΝΙΚΗ ΔΙΕΥΘΥΝΣΗ ΠΕΡΙΦΕΡΕΙΑΚΗΣ
ΑΓΡΟΤΙΚΗΣ ΟΙΚΟΝΟΜΙΑΣ & ΚΤΗΝΙΑΤΡΙΚΗΣ
ΔΙΕΥΘΥΝΣΗ ΑΓΡΟΤΙΚΗΣ ΟΙΚΟΝΟΜΙΑΣ &
ΚΤΗΝΙΑΤΡΙΚΗΣ ΟΡΕΣΤΙΑΔΑΣ
ΠΕΡΙΦΕΡΕΙΑΚΗΣ ΕΝΟΤΗΤΑΣ ΕΒΡΟΥ
ΤΜΗΜΑ ΤΟΠΟΓΡΑΦΙΑΣ, ΕΠΟΙΚΙΣΜΟΥ-ΑΝΑΔΑΣΜΟΥ

Ταχ.Δ/ση : Ραιδεστού 9
Ταχ.Κωδ. : 68200 Ορεστιάδα
Τηλέφωνο : 2552081725
TELEFAX : 2552023328

Α Π Ο Σ Π Α Σ Μ Α

ΑΓΡΟΚΤΗΜΑ ΕΛΙΑΣ
ΑΡΧΙΚΗ ΔΙΑΝΟΜΗ 1932

Κ Λ Ι Μ Α Κ Α 1 : 5000

Υ Π Ο Μ Ν Η Μ Α

Αριθμός τεμαχίου	Έκταση τ.μ.	Χαρακτηρισμός	Παρατηρήσεις
Τμήμα 977	16.512	Βοσκή - Κοινό	Πρόκειται να εκμισθωθεί σύμφωνα με τις διατάξεις του Ν.4061/12 και του Ν.4235/14



συντεταγμένες τεμαχίου σύμφωνα με το τοπογραφικό διάγραμμα του Πολιτικού Μηχανικού Μακατσώρη Σάββα

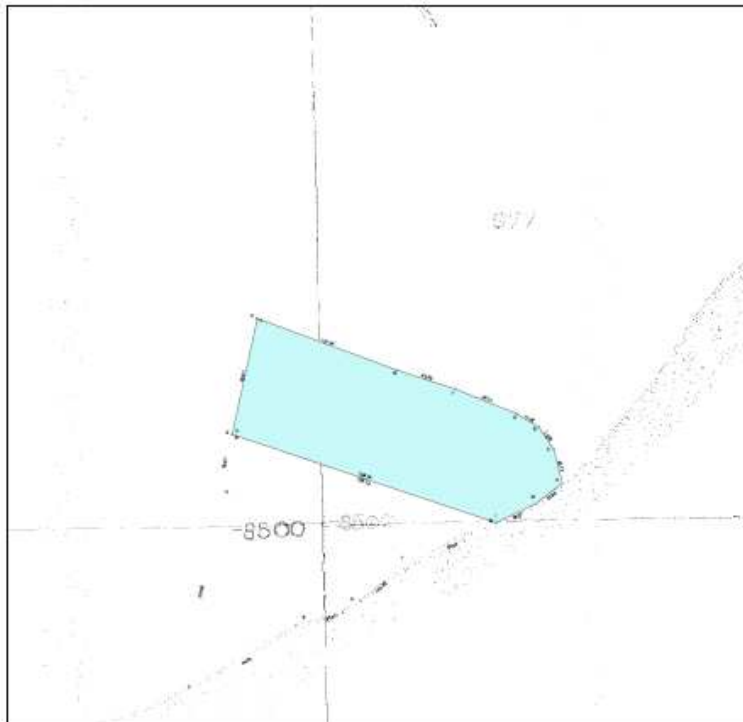

α/α	X	Y
A	694053.00	4608499.00
B	694148.00	4608464.00
Γ	694188.00	4608451.00
Δ	694230.00	4608434.00
E	694245.00	4608425.00
Z	694255.00	4608410.00
H	694261.00	4608387.00
Θ	694243.00	4608373.00
I	694216.00	4608360.00
K	694036.00	4608420.00
Λ	694053.00	4608499.00