

Ανοστρωμά Χάρτης Γ.Υ.Γ. 1:50.000
Αρ. Ου.Ο.Κ. 3284/8

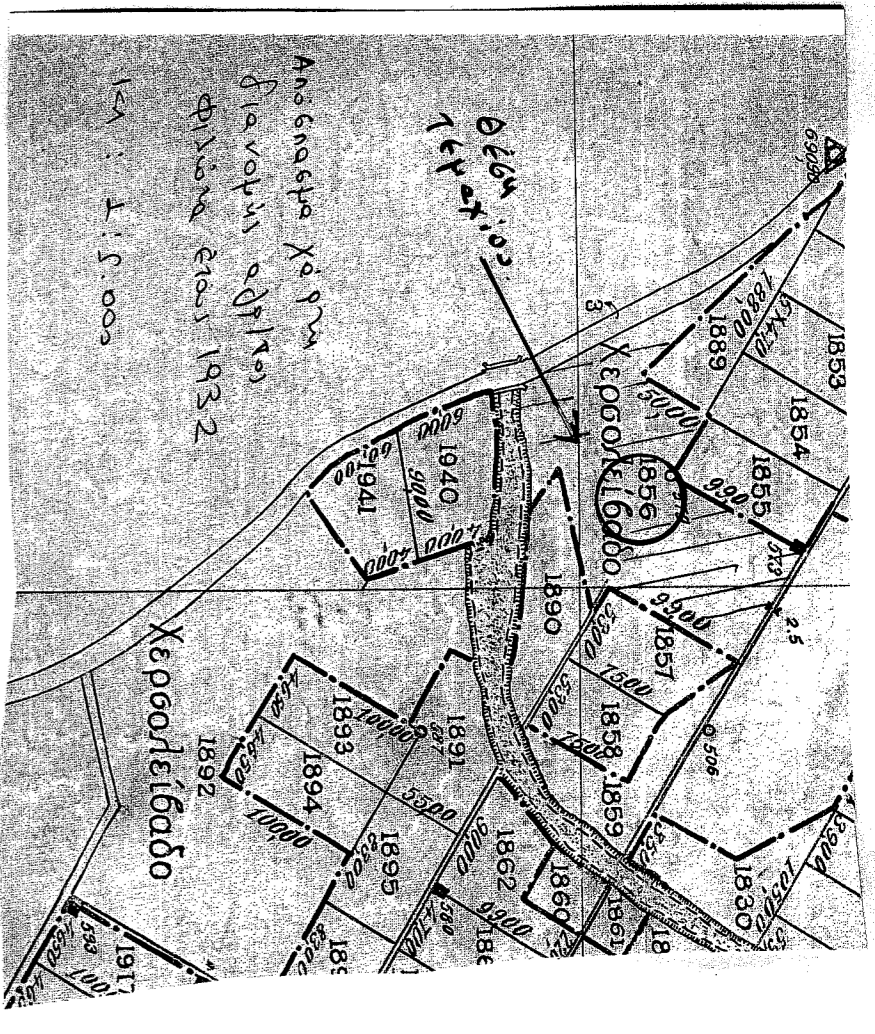

Τμήματα οφθ. 1855 ακρωτηρίου
δυναμικής οργ/τος Φυλάκια έτους 1932
και ΚΑΔΕΚ 470870230033

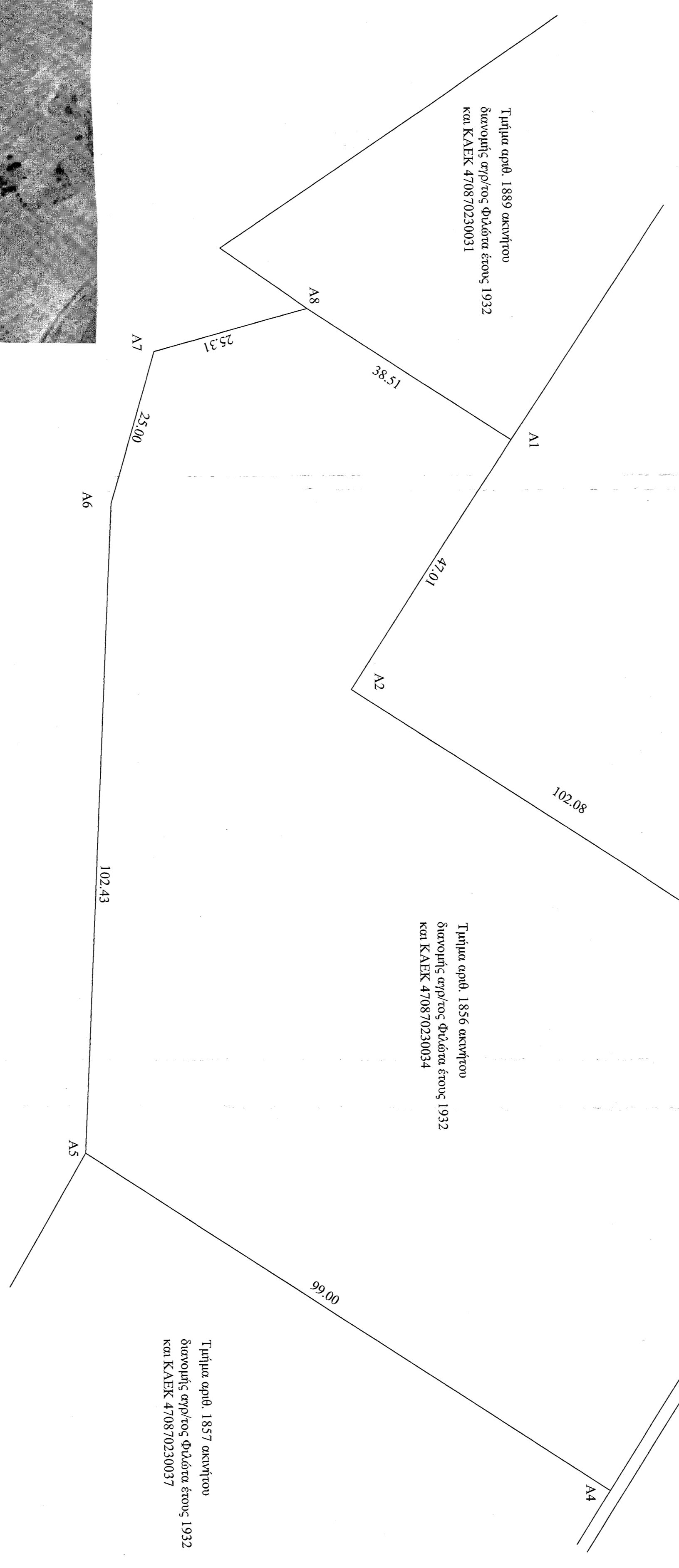

Τμήματα οφθ. 1889 ακρωτηρίου
δυναμικής οργ/τος Φυλάκια έτους 1932
και ΚΑΔΕΚ 470870230031

Τμήματα οφθ. 1856 ακρωτηρίου
δυναμικής οργ/τος Φυλάκια έτους 1932
και ΚΑΔΕΚ 470870230034

Τμήματα οφθ. 1857 ακρωτηρίου
δυναμικής οργ/τος Φυλάκια έτους 1932
και ΚΑΔΕΚ 470870230037

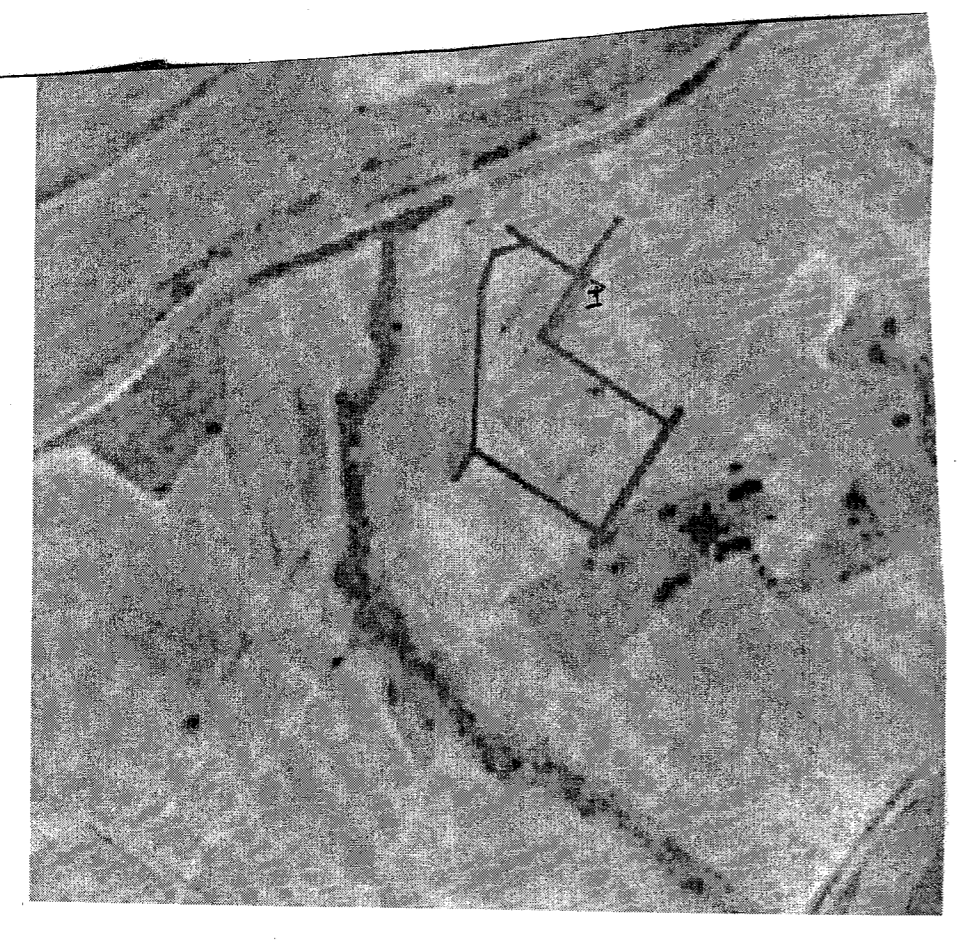

Τμήματα οφθ. 1856 ακρωτηρίου
δυναμικής οργ/τος Φυλάκια έτους 1932
και ΚΑΔΕΚ 470870230034

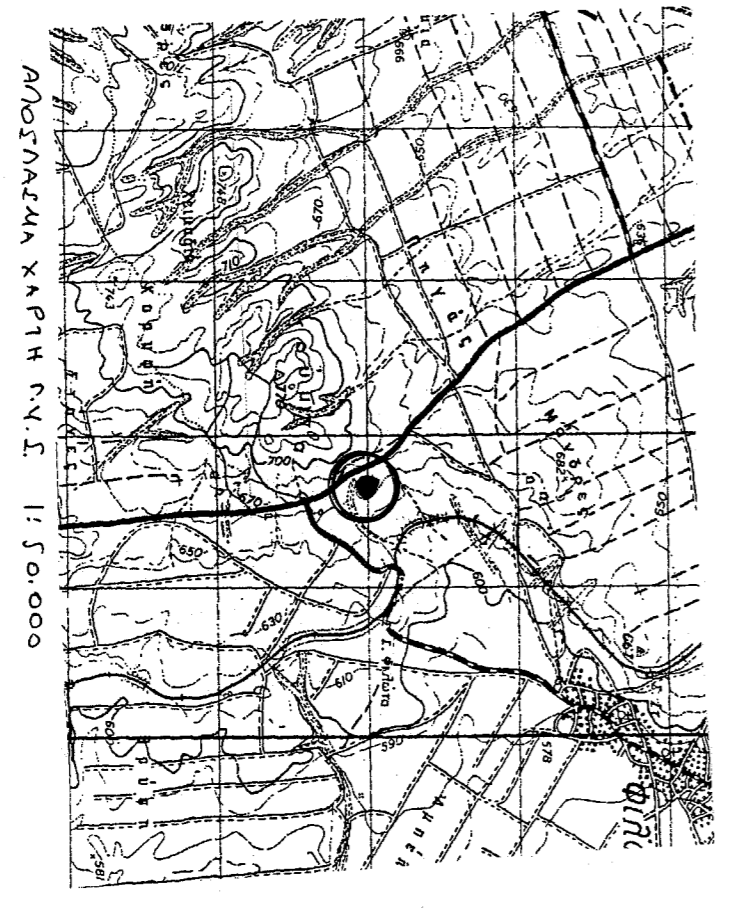

Ανοστρωμά Χάρτης Γ.Υ.Γ. 1:50.000

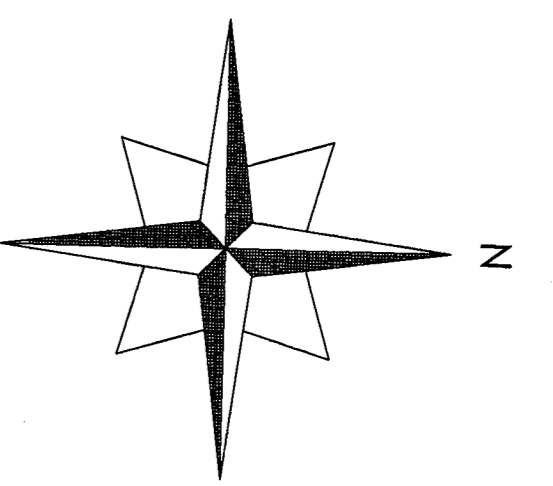

ΣΥΝΤΕΤΑΙΜΕΝΕΣ ΚΟΡΥΦΩΝ ΣΤΟ ΣΥΣΤΗΜΑ ΕΠΣΑ					
A1	303956,29	4497333,41	A7	303987,00	4497302,00
A2	303976,97	4497365,90	A8	303963,00	4497309,00
A3	304016,32	4497340,18			
A4	304071,14	4497426,29			
A5	304142,49	4497380,86			
A6	304089,32	4497297,34			

ΕΜΒΑΔΟΝ ΤΕΜΑΧΙΟΥ :12.747 τ.μ.

ΔΗΛΩΣΗ ΜΗΧΑΝΙΚΟΥ
 Ο κτιριοδότης υπογράφοντας, ΣΙΑΦΡΟΠΟΥΔΟΣ ΔΗΜΗΤΡΙΟΣ, Πολιτικός Μηχανικός, δηλώνει υπεύθυνα κι εν γνώσει των συνεπειών του Νομού ότι το ανωαναφερθέν ακίνητο με εμβαδόν 12.747 τ.μ. δύναμης οργ/τος Φυλάκια έτους 1932 είναι τμήματα του οφθ. 1856 Κοινοβουλευτικού τεμαχίου κωδικοποίησης Υπ. Αρρ. Ανάπτυξης. Το ακίνητο είναι εκτός επικερψίμου ρυμοτακτικού οργάνου και έχει ενταχθεί στο Εθνικό Κτηματολόγιο. Το ακίνητο είναι εκτός NATURA. Τα όρια του υποδείχθηκαν από τον ενδιαφερόμενο ιδιοκτήτη.

ΔΗΛΩΣΗ ΙΔΙΟΚΤΗΤΗ
 Τα όρια του τεμαχίου υποδείχθηκαν από εμένα και είναι τα ορθά. Δεν υπάρχει στο ακίνητο ανεπίσημο κτίσμα ή κάποια ανεπίσημη κατοικία.

ΜΕΛΕΤΗΤΗΣ

ΣΙΑΦΡΟΠΟΥΔΟΣ ΔΗΜΗΤΡΙΟΣ
 ΠΟΛΙΤΙΚΟΣ ΜΗΧΑΝΙΚΟΣ
 25ης ΜΑΡΤΙΟΥ 102
 ΠΥΛΑΓΑΔΑ

εργοδότης
ΤΑΠΑΚΑΡΑΚΗΣ
ΒΑΣΙΛΕΙΟΣ

εργο
ΑΠΟΤΥΠΩΣΗ ΑΠΟΤΕΜΑΧΙΟΥ

θέση **ΚΤΗΜΑΤΙΚΗ ΠΕΡΙΟΧΗ ΦΙΛΑΓΙΑ - ΕΚΤΟΣ ΣΧΕΔΙΟΥ**

ΘΕΜΑ ΣΧΕΔΙΟΥ
Τοπογραφικό Διάγραμμα έκτασης προς εκπόλεψη που ανατελεί τμήμα του οφθ. 1856 τεμαχίου

κλίμακα	1:500	1:5.000	1:50.000
---------	-------	---------	----------

ΜΕΛΕΤΗΤΗΣ
ΣΙΑΦΡΟΠΟΥΔΟΣ ΔΗΜΗΤΡΙΟΣ

χρόνος μελέτης **ΑΥΤΟΥΣΤΟΣ** **2015**

<p>επιχειρ/δα-υπογραφή</p> <div style="border: 1px solid black; padding: 5px; margin-top: 10px;"> <p>ΣΙΑΦΡΟΠΟΥΔΟΣ ΔΗΜΗΤΡΙΟΣ ΔΙΔΑΚΤΩΡ, ΠΟΛΙΤΙΚΟΣ ΜΗΧΑΝΙΚΟΣ ΠΡΩΤΕΚΝΗΜΕ ΣΧΕΔΙΟΤΗΣ ΠΑΝ. ΠΑΤΡΩΝ ΚΑΙ ΤΕ ΑΡΙΘΜ. ΜΗΤΡΩΟΥ 30889 ΣΕΠΤΩΝ 1970 (ΔΟΧΕΙΟ ΑΝ. Α. 022785953) ΠΥΛΑΓΑΔΑ, Τ.Κ. 022785953</p> </div>	<p>Ο υπεργίτης την οποία</p> <div style="border: 1px solid black; padding: 5px; margin-top: 10px;"> <p>ΘΕΟΦΙΛΗΣ ΚΑΣΟΥ ΑΝΔΡΕΣ ΟΥΔΟΣ ΟΥΔΟΣ 12.02.82/16 9.4.</p> </div>
<p>θεώρηση υπεργίτη</p>	<p>θεώρηση υπεργίτη</p>