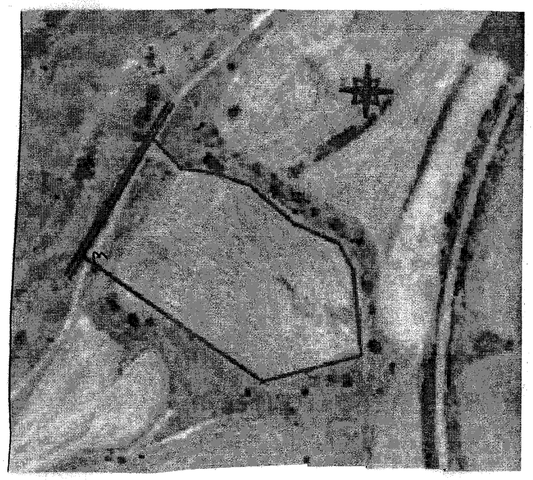

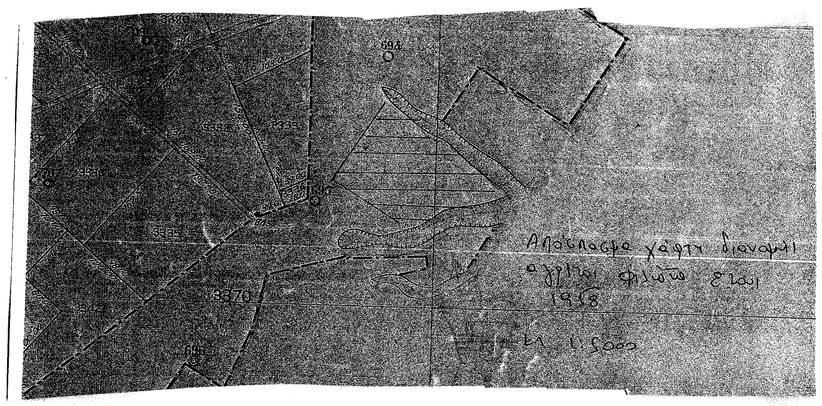

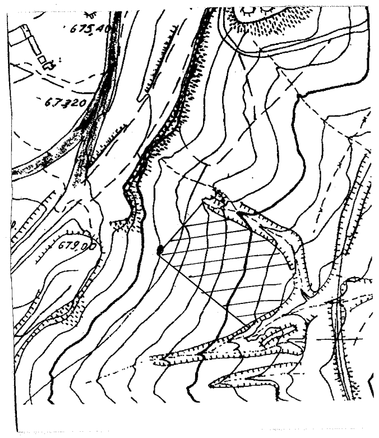

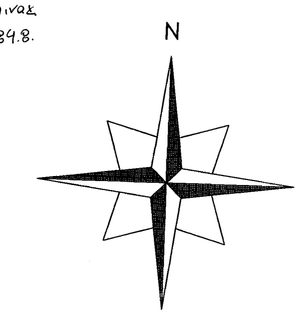

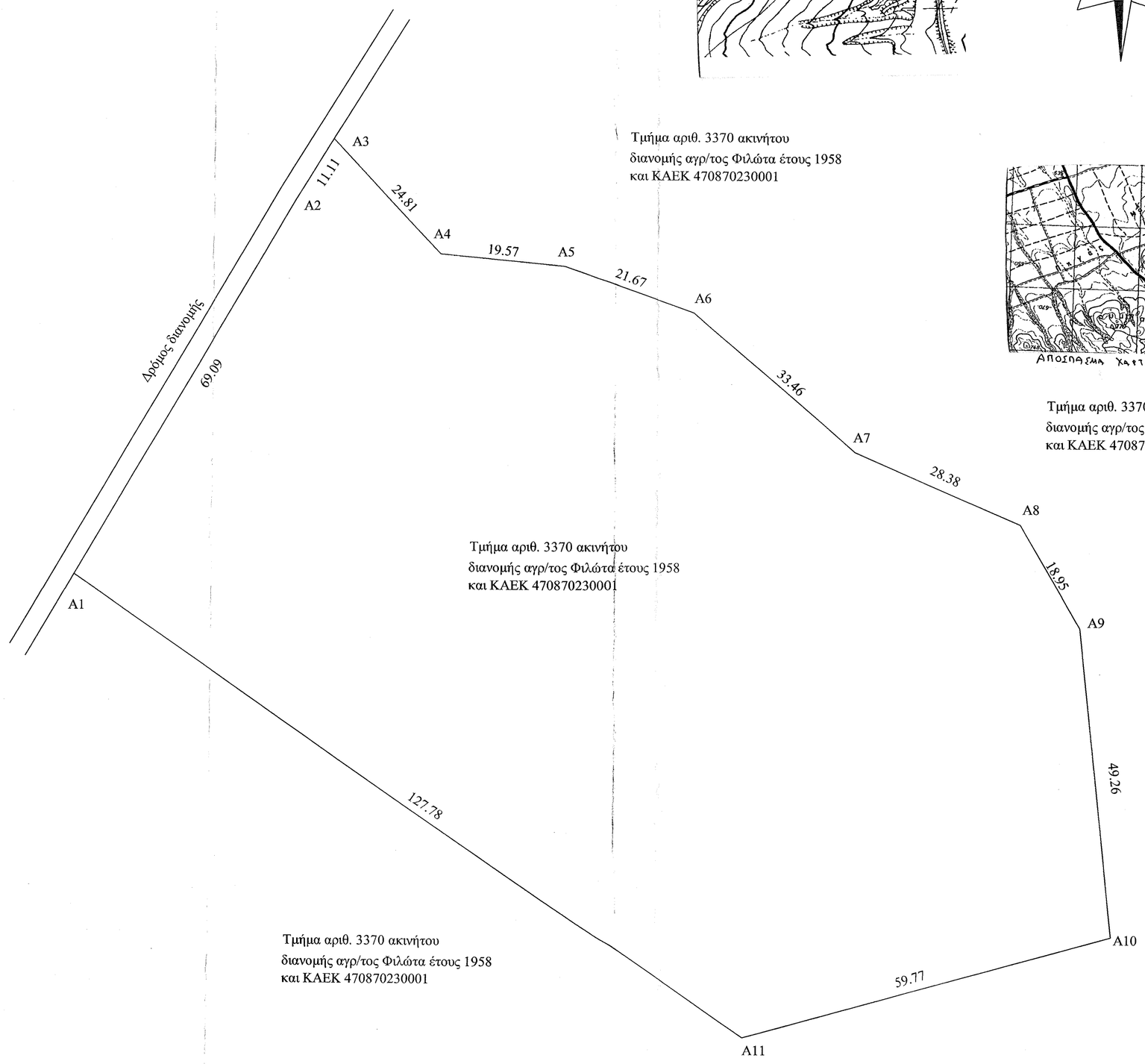

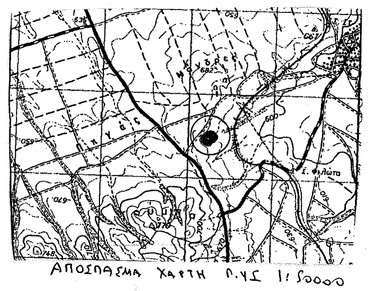

Τμήμα αριθ. 3370 ακινήτου
διανομής αγρ/τος Φιλώτα έτους 1958
και ΚΑΕΚ 470870230001

Τμήμα αριθ. 3370 ακινήτου
διανομής αγρ/τος Φιλώτα έτους 1958
και ΚΑΕΚ 470870230001

Τμήμα αριθ. 3370 ακινήτου
διανομής αγρ/τος Φιλώτα έτους 1958
και ΚΑΕΚ 470870230001

ΣΥΝΤΕΤΑΓΜΕΝΕΣ ΚΟΡΥΦΩΝ
ΣΤΟ **ΣΥΣΤΗΜΑ** ΕΓΣΑ

A1	303979,72	4497959,40	A7	304105,72	4497979,54
A2	304013,98	4498019,40	A8	304127,70	4497968,12
A3	304019,74	4498028,90	A9	304137,16	4497951,70
A4	304036,44	4498010,73	A10	304148,17	4497902,69
A5	304056,13	4498008,91	A11	304084,64	4497886,47
A6	304076,51	4498001,54			

ΕΜΒΑΔΟΝ ΤΕΜΑΧΙΟΥ :12.897 τ.μ.

ΔΗΛΩΣΗ ΜΗΧΑΝΙΚΟΥ
Ο κάτωθι υπογεγραμμένος , ΣΙΔΗΡΟΠΟΥΛΟΣ ΔΗΜΗΤΡΙΟΣ, Πολιτικός Μηχανικός, δηλώνω υπεύθυνα κι εν γνώσει των συνεπειών του Νόμου ότι το αποτυπωμένο ακίνητο με εμβαδόν 12.897 τ.μ. διανομής αγρ/τος Φιλώτα , έτους 1958 είναι τμήμα του αριθ. 3370 Κοινοχρήστου τεμαχίου κυριότητας Υπ. Αγρ. Ανάπτυξης.
Το ακίνητο είναι εκτός εγκεκριμένου ρυμοτομικού σχεδίου και έχει ενταχθεί στο Εθνικό Κτηματολόγιο.
Το ακίνητο είναι εκτός NATURA.Τα όρια μου υποδείχθηκαν από τον ενδιαφερόμενο ιδιοκτήτη.

ΔΗΛΩΣΗ ΙΔΙΟΚΤΗΤΗ
Τα όρια του τεμαχίου υποδείχθηκαν από εμένα και είναι τα ορθά. Δεν υπάρχει στο ακίνητο αυθαίρετο κτίσμα ή κάποια αυθαίρετη κατασκευή.

ΜΕΛΕΤΗΤΗΣ

ΣΙΔΗΡΟΠΟΥΛΟΣ ΔΗΜΗΤΡΙΟΣ
ΠΟΛΙΤΙΚΟΣ ΜΗΧ/ΚΟΣ
25ης ΜΑΡΤΙΟΥ 102
ΠΤΟΛΕΜΑΙΔΑ

εργοδότης
ΤΑΠΑΚΑΡΑΚΗΣ
ΒΑΣΙΛΕΙΟΣ

εργο
ΑΠΟΤΥΠΩΣΗ ΑΓΡΟΤΕΜΑΧΙΟΥ

θέση ΚΤΗΜΑΤΙΚΗ ΠΕΡΙΟΧΗ ΦΙΛΩΤΑ - ΕΚΤΟΣ ΣΧΕΔΙΟΥ

ΘΕΜΑ ΣΧΕΔΙΟΥ
Τοπογραφικό Διάγραμμα
έκτασης προς εκμίσθωση
που αποτελεί τμήμα του αριθ. 3370 τεμαχίου

αρ. σχεδίου

κλίμακα
1:500 1:5.000 1:50.000

ΜΕΛΕΤΗΤΗΣ
ΣΙΔΗΡΟΠΟΥΛΟΣ ΔΗΜΗΤΡΙΟΣ

χρόνος μελέτης ΑΥΓΟΥΣΤΟΣ 2015

σφραγίδα-υπογραφή

ΣΙΔΗΡΟΠΟΥΛΟΣ ΔΗΜΗΤΡΗΣ
ΔΙΠΛΩΜ. ΠΟΛΙΤΙΚΟΣ ΜΗΧΑΝΙΚΟΣ
ΠΟΛΥΤΕΧΝΙΚΗΣ ΣΧΟΛΗΣ ΠΑΝ. ΠΑΤΡΩΝ
ΜΕΛΟΣ ΤΕΕ ΑΡΙΘΜ. ΜΗΤΡΩΟΥ 30889
25ΗΣ ΜΑΡΤΙΟΥ 102 - ΠΤΟΛΕΜΑΙΔΑ - ΤΗΛ. 2463023995
Δ.Ο.Υ. ΠΤΟΛΕΜΑΙΔΑΣ Α.Φ.Μ. 022769553

θεώρηση υπηρεσίας

ΘΕΩΡΗΘΗΚΕ
Δυνάμει στον αριθ. 16745
Ο ενεργήσας την αυτοψία
ΠΑΡΑΣΧΟΥ Ζ. ΠΑΝΑΓΙΩΤΗΣ
Δασολόγος - Περιβαλλοντολόγος Α.Π.Θ.
ΠΑΝΑΓΙΩΤΗΣ ΙΩΑΝΝΟΥ
ΔΑΣΟΛΟΓΟΣ