

ΑΠΟΣΠΑΣΜΑ ΧΑΡΤΗ ΓΥΣ 1:50.000 ΦΥΛΛΟ ΠΥΡΓΩΝ

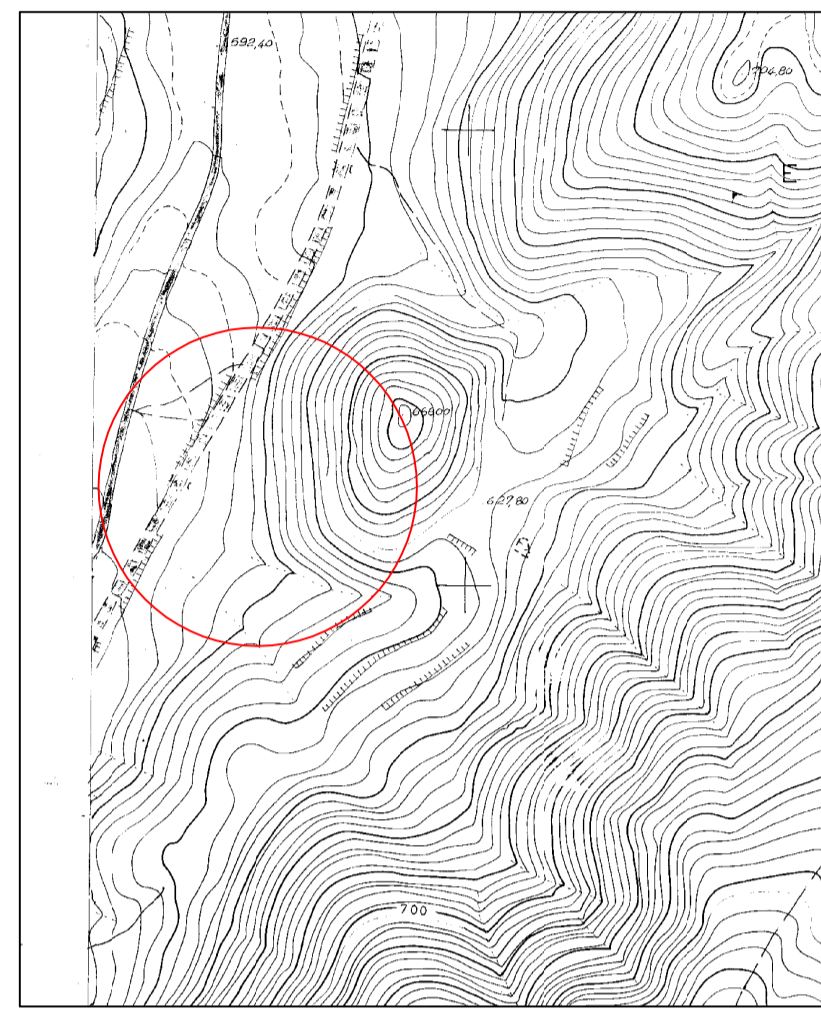

ΑΠΟΣΠΑΣΜΑ ΧΑΡΤΗ ΓΥΣ 1:5.000 ΑΡΙΘ. ΠΙΝΑΚ. 3285.4

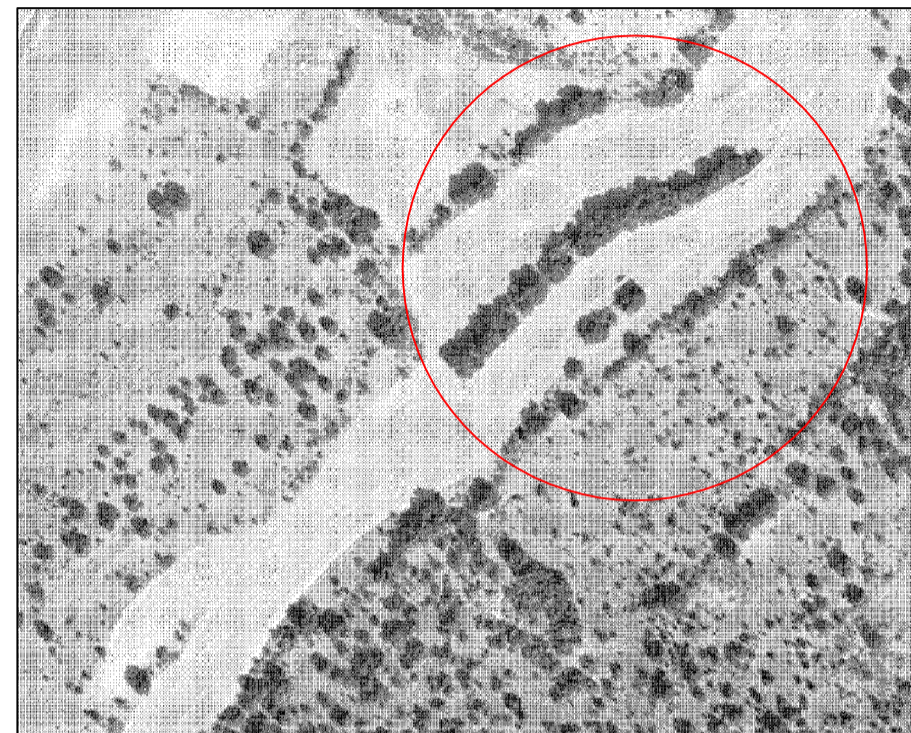

ΑΕΡΟΦΩΤΟΓΡΑΦΙΑ

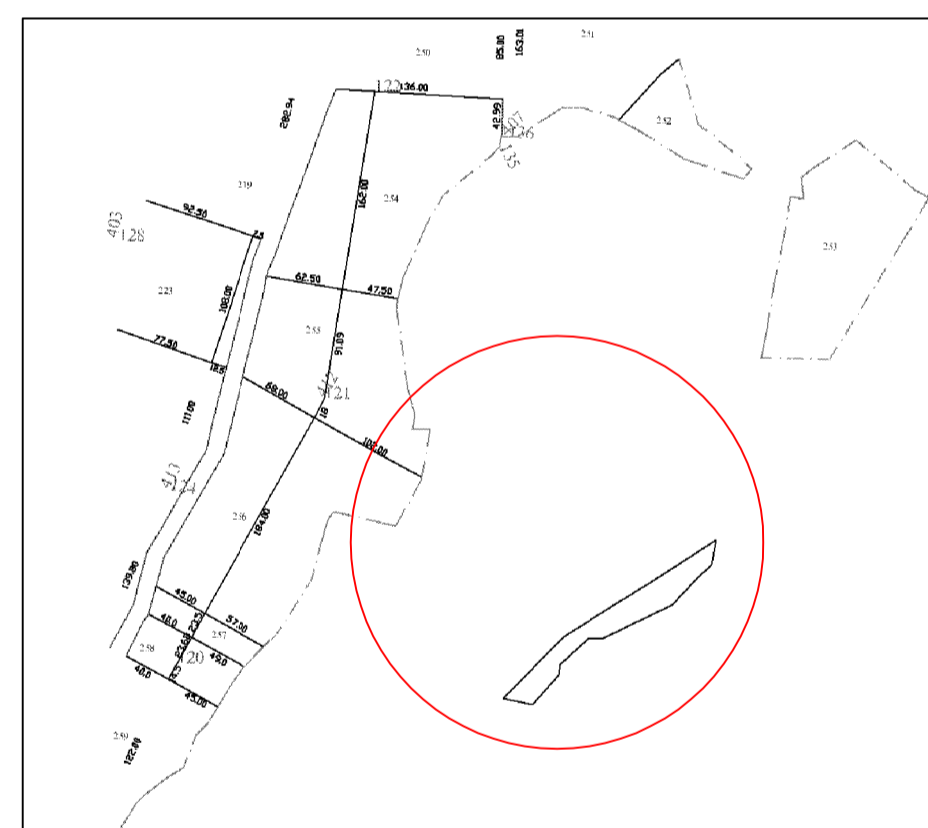

ΑΠΟΣΠΑΣΜΑ ΧΑΡΤΗ ΑΝΑΔΑΣΜΟΥ 1:5.000 ΕΤΟΥΣ 1971-72

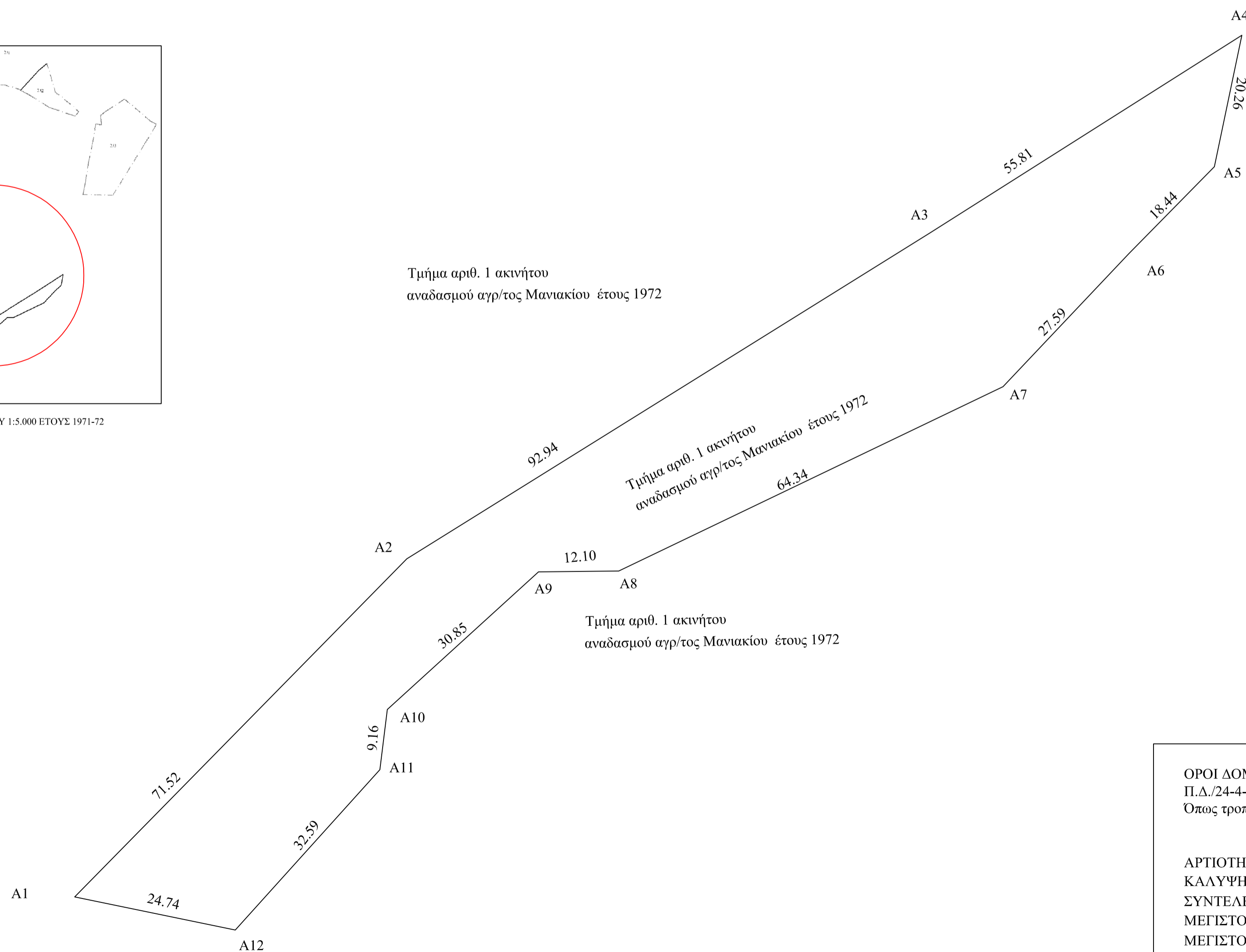

Τμήμα αριθ. 1 ακινήτου αναδασμού αγρ/τος Μανιακίου έτους 1972

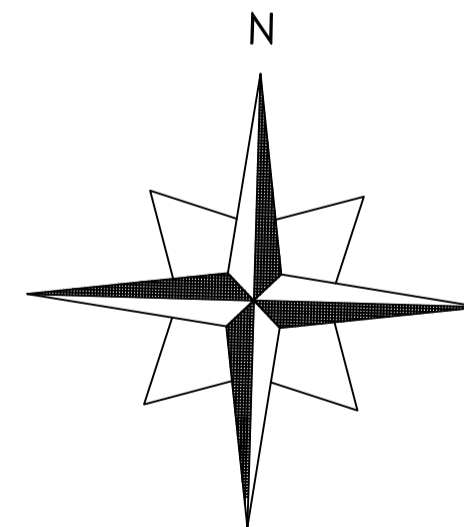

ΟΡΟΙ ΔΟΜΗΣΗΣ Π.Δ./24-4-85 (ΦΕΚ 270Δ/31-05-85) Όπως τροποποιήθηκε και ισχύει.

ΑΡΤΙΟΤΗΤΑ: Εμβαδόν 4.000 τ.μ. ή κατά παρέκλιση ΚΑΛΥΨΗ: 10% της επιφ. του γηπέδου ή κατά παρέκλιση ΣΥΝΤΕΛΕΣΤΗΣ ΔΟΜΗΣΗΣ: 0.2 ή κατά παρέκλιση ΜΕΓΙΣΤΟΣ ΑΡΙΘΜΟΣ ΟΡΟΦΩΝ: 2 ή κατά παρέκλιση ΜΕΓΙΣΤΟ ΥΨΟΣ ΟΡΟΦΩΝ: 7,5μ. ή κατά παρέκλιση ΑΠΟΣΤΑΣΕΙΣ ΑΠΟ ΟΡΙΑ: 15μ. ή κατά παρέκλιση

ΣΥΝΤΕΤΑΓΜΕΝΕΣ ΚΟΡΥΦΩΝ ΣΤΟ ΣΥΣΤΗΜΑ ΕΓΣΑ			
A1 311484,00	4504021,00	A7 311624,11	4504098,00
A2 311534,12	4504072,02	A8 311566,10	4504070,17
A3 311613,02	4504121,14	A9 311554,00	4504070,06
A4 311660,16	4504151,01	A10 311531,19	4504049,29
A5 311656,01	4504131,18	A11 311530,07	4504040,20
A6 311643,08	4504118,03	A12 311508,23	4504016,01

ΕΜΒΑΔΟΝ ΤΕΜΑΧΙΟΥ : 3.920 τ.μ.

ΔΗΛΩΣΗ ΜΗΧΑΝΙΚΟΥ
Ο κάτωθι υπογεγραμμένος, ΣΙΔΗΡΟΠΟΥΛΟΣ ΔΗΜΗΤΡΙΟΣ, Πολιτικός Μηχανικός, δηλώνω υπεύθυνα κι εν γνώσει των συνεπειών του Νόμου ότι το αποτυπωμένο ακίνητο με εμβαδόν 3.920 τ.μ. αναδασμού αγρ/τος Μανιακίου, έτους 1972 είναι τμήμα του αριθ. 1 Κοινοχρήστου τεμαχίου κυριότητας Υπ. Αγρ. Ανάπτυξης. Το ακίνητο είναι εκτός εγκεκριμένου ρυμοτομικού σχεδίου και δεν έχει ενταχθεί στο Εθνικό Κτηματολόγιο. Το ακίνητο είναι εκτός NATURA και δεν είναι άρτιο ούτε οικοδομήσιμο.
Δεν υπάρχει στις διατάξεις του Ν. 1337/83 και συνεπώς δεν οφείλει εισφορά σε γη και χρήμα. Δεν διέρχονται γραμμές μεταφοράς ρεύματος υψηλής τάσης σε απόσταση 20,00 μ. ούτε ρέμμα.

ΔΗΛΩΣΗ ΙΔΙΟΚΤΗΤΗ
Τα όρια του τεμαχίου υποδείχθηκαν από εμένα και είναι τα ορθά. Δεν υπάρχει στο ακίνητο αυθαίρετο κτίσμα ή κάποια αυθαίρετη κατασκευή.

	ΜΕΛΕΤΗΤΗΣ	ΣΙΔΗΡΟΠΟΥΛΟΣ ΔΗΜΗΤΡΙΟΣ ΠΟΛΙΤΙΚΟΣ ΜΗΧ/ΚΟΣ 25ης ΜΑΡΤΙΟΥ 102 ΠΤΟΛΕΜΑΙΔΑ
εργοδότης ΤΣΙΒΕΛΕΙΔΗΣ ΓΕΩΡΓΙΟΣ	εργο	ΑΠΟΤΥΠΩΣΗ ΑΓΡΟΤΕΜΑΧΙΟΥ
θέση ΚΤΗΜΑΤΙΚΗ ΠΕΡΙΟΧΗ ΜΑΝΙΑΚΙΟΥ - ΕΚΤΟΣ ΣΧΕΔΙΟΥ		
ΘΕΜΑ ΣΧΕΔΙΟΥ Τοπογραφικό Διάγραμμα έκτασης προς εκμίσθωση που αποτελεί τμήμα του αριθ. 1 τεμαχίου	αρ. σχεδίου	κλίμακα 1:500 1:5.000 1:50.000
ΜΕΛΕΤΗΤΗΣ ΣΙΔΗΡΟΠΟΥΛΟΣ ΔΗΜΗΤΡΙΟΣ		
χρόνος μελέτης	ΜΑΙΟΣ	2016
σφραγίδα-υπογραφή	θεώρηση υπηρεσίας	

Τμήμα αριθ. 1 ακινήτου αναδασμού αγρ/τος Μανιακίου έτους 1972