

ΑΠΟΣΠΑΣΜΑ ΧΑΡΤΗ Γ.Υ.Σ. 1/50000 ΠΥΡΓΟΙ

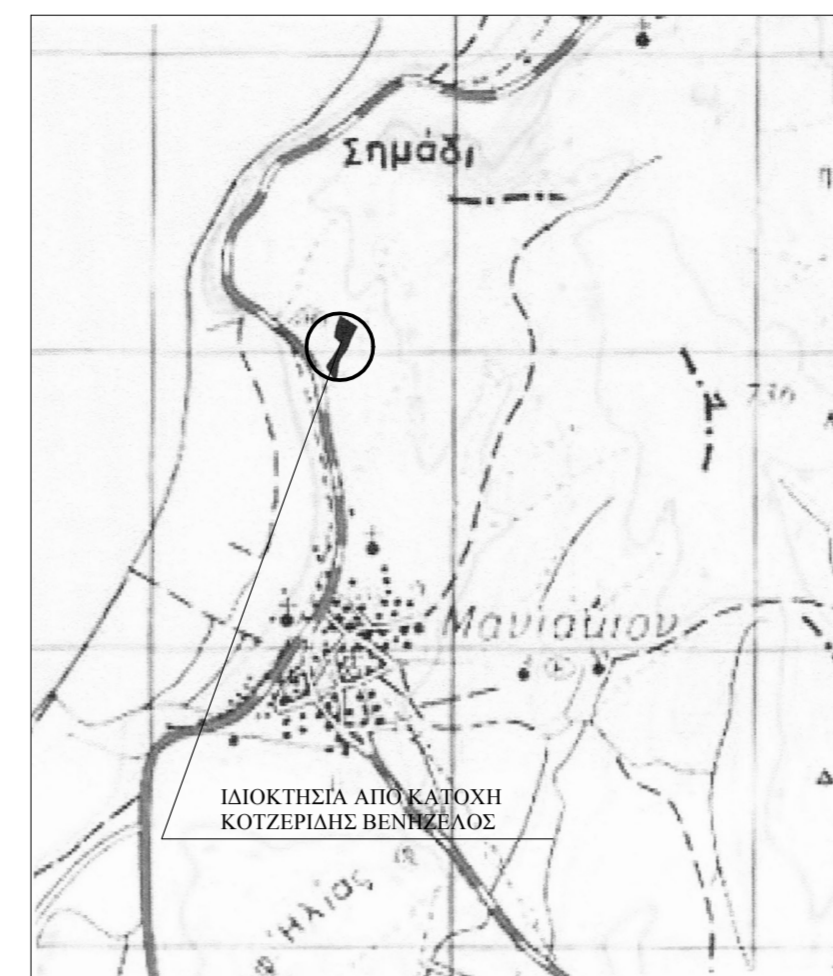

ΑΠΟΣΠΑΣΜΑ ΧΑΡΤΗ Γ.Υ.Σ. 1/5000 ΜΕ ΑΡΙΘΜΟ 3285.2

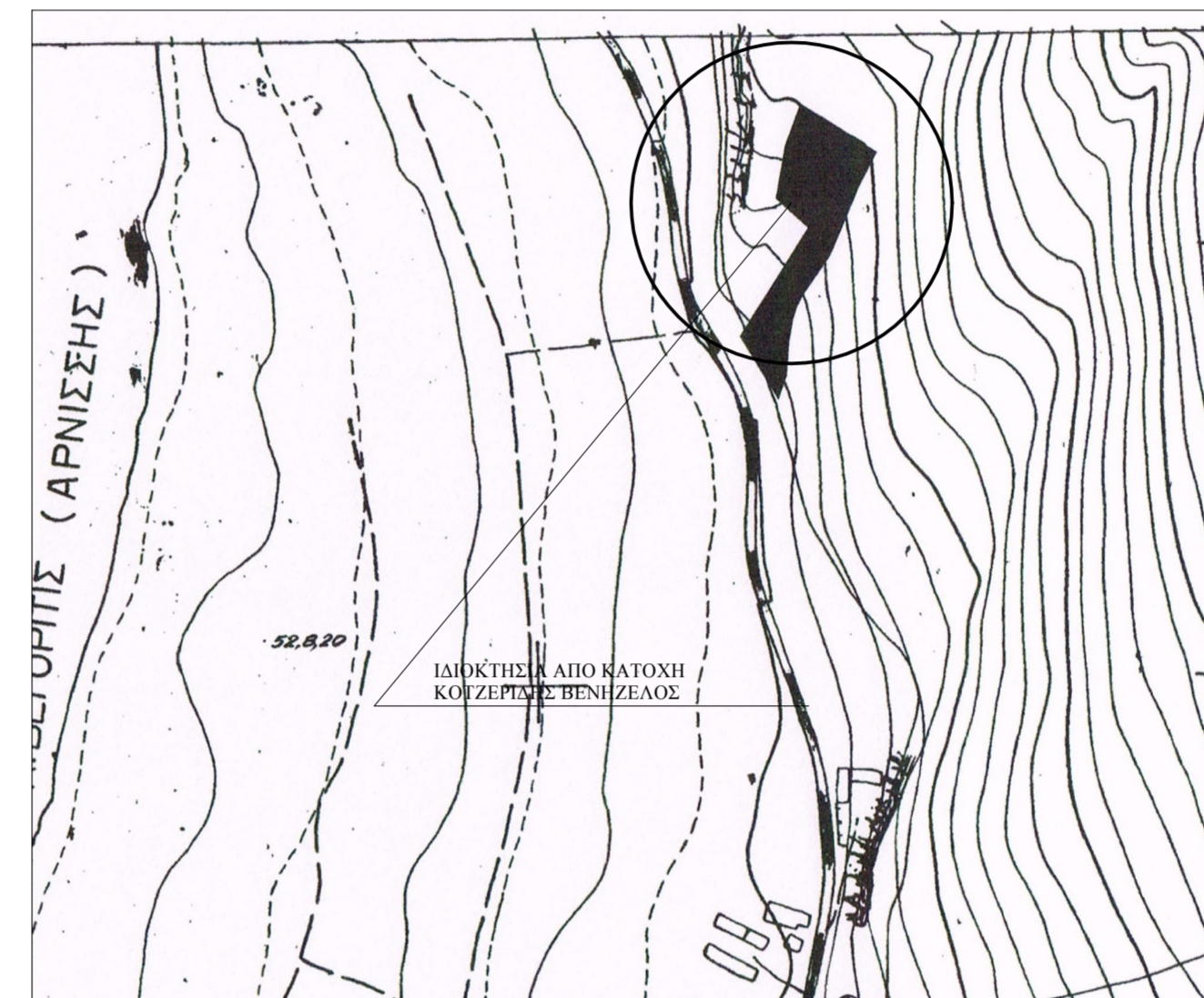

ΑΠΟΣΠΑΣΜΑ ΧΑΡΤΗ Γ.Υ. 1/5000 ΑΝΑΔΑΣΜΟΣ 1971-72 ΜΑΝΙΑΚΙ ΣΤΗΝ Τ.Κ. ΜΑΝΙΑΚΙΟΥ

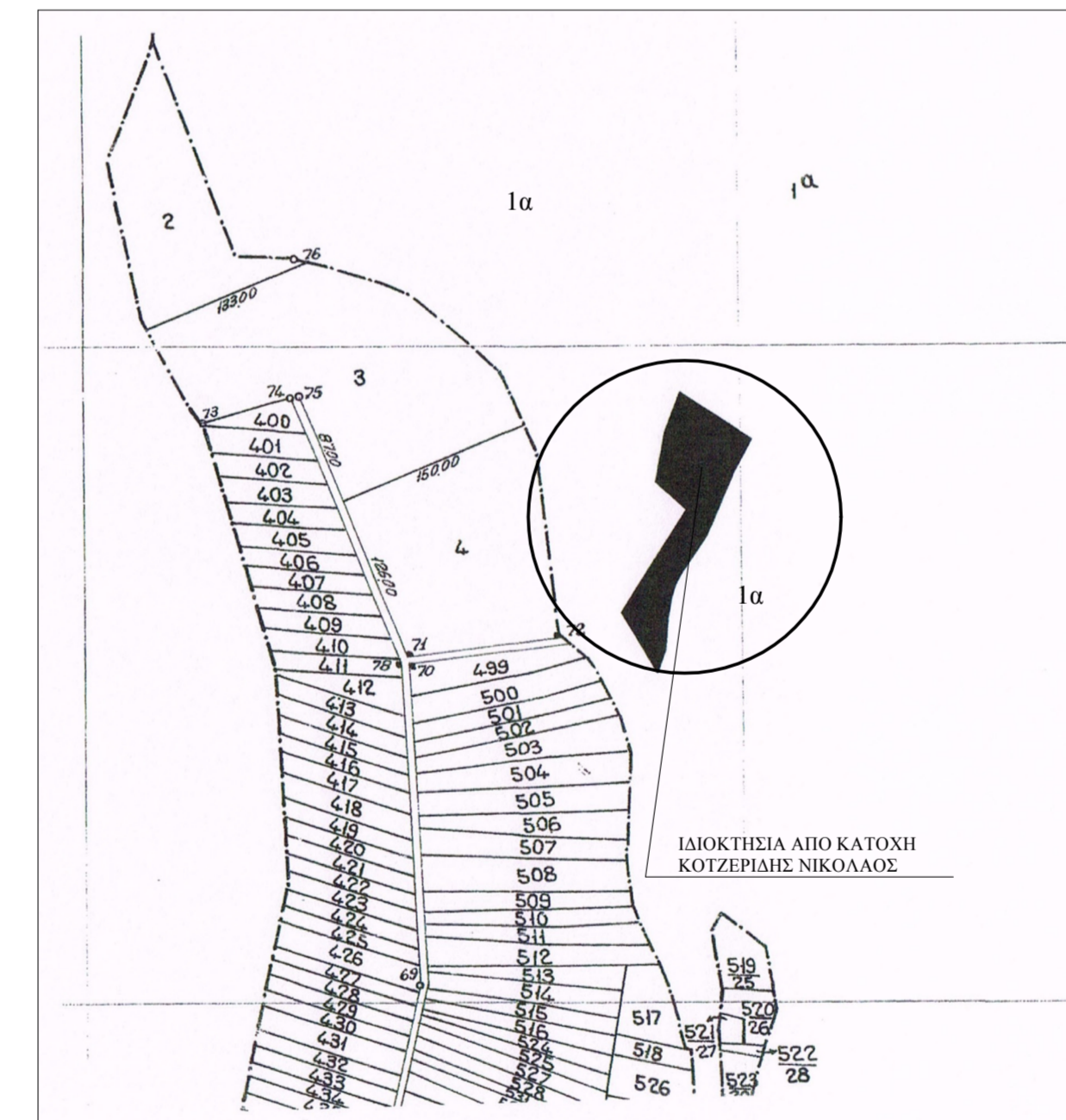

ΥΠΟΜΝΗΜΑ

ΥΠΕΥΘΥΝΗ ΔΗΛΩΣΗ
Αρ.φ. 5 Ν. 651/77
Ο κάτωθι υπογεγραμμένος ΗΣΑΪΑΣ ΧΡ. ΦΩΤΙΑΔΗΣ Τοπογράφος Μηχανικός Τ.Ε. δηλώνει υπευθύνως και εν γνώσει των συνεπειών του Νόμου ότι το υπό στοιχεία Α.Β.Γ.Δ.Ε.Ζ.Η.Θ.Ι.Κ.Λ.Μ.Ν.Ξ.Ο.Α τμήμα του με αριθμό 1γ γαιοτεμάχιο Μεταβολής Αναδιασμού 1971-72 Μανιάκι με εμβαδό E = 7216.97τ.μ. που βρίσκεται σε αγροτική έκταση στην κτηματική περιοχή της Τ.Κ. Μανιακίου του Δ. Αμυνταίου, είναι εκτός Δικτύου NATURA εκτός εγκεκριμένου ρυθμιστικού σχεδίου, εκτός ζώνης και είναι άρτιο και οικοδομήσιμο. Η περιοχή δεν έχει ενταχθεί στο Ν. 2308/95 για το Εθνικό Κτηματολόγιο. Τα όρια μου τα υπεδείξαν οι ιδιοκτήτες.

ΑΡΧΑΙΟΛΟΓΙΑ ΝΑΙ
ΔΑΣΑΡΧΕΙΟ ΝΑΙ

ΤΑ ΟΡΙΑ ΥΠΟΔΕΙΧΘΗΚΑΝ ΑΠΟ ΤΟΥΣ ΙΔΙΟΚΤΗΤΕΣ

ΔΗΛΩΣΗ ΙΔΙΟΚΤΗΤΩΝ

ΟΙ ΚΑΤΩΦΙ ΙΔΙΟΚΤΗΤΕΣ
ΒΕΒΑΙΩΝΟΥΝ ΟΤΙ ΤΑ ΟΡΙΑ ΠΟΥ ΥΠΟΔΕΙΧΘΗΣΑΝ ΕΙΝΑΙ ΟΡΘΑ
ΚΑΙ ΔΕΝ ΥΠΑΡΧΕΙ ΚΤΙΣΜΑ Ή ΑΥΘΕΡΑΙΤΗ ΚΑΤΑΣΚΕΥΗ

ΤΑ ΕΜΒΑΔΑ ΥΠΟΛΟΓΙΣΤΗΚΑΝ ΑΠΟ ΤΙΣ ΟΡΘΟΓΩΝΙΕΣ ΣΥΝΤΕΤΑΓΜΕΝΕΣ

Στοιχεία και Εμβαδό μέρος του Αγροτεμαχίου με Αριθμό 1γ σε ΕΓΣΑ	X (m)	Y (m)	S (m)
a/a			
A	311970.432	4507567.772	27.966
B	311956.303	4507543.638	43.565
Γ	311938.072	4507504.071	10.756
Δ	311933.417	4507494.374	32.741
E	311914.021	4507467.996	10.777
Z	311908.591	4507458.687	9.943
H	311905.100	4507449.377	15.824
Θ	311901.997	4507433.860	24.974
I	311899.281	4507409.034	17.936
K	311892.687	4507392.354	53.503
Λ	311866.309	4507438.903	92.640
M	311918.677	4507515.321	31.555
N	311895.790	4507537.044	38.498
Ξ	311903.936	4507574.670	32.580
O	311916.491	4507604.733	65.389
A	311970.432	4507567.772	
E = 7216.97τ.μ.			

Στοιχεία και Εμβαδό μέρος του Αγροτεμαχίου με Αριθμό 1γ σε HATT	X (m)	Y (m)	S (m)
a/a			
A	26007.496	-5570.080	27.966
B	25994.077	-5594.616	43.565
Γ	25977.009	-5634.698	10.756
Δ	25972.639	-5644.527	32.741
E	25954.020	-5671.460	10.777
Z	25948.864	-5680.923	9.943
H	25945.647	-5690.331	15.824
Θ	25942.998	-5705.932	24.974
I	25941.007	-5730.827	17.936
K	25934.903	-5747.692	53.503
Λ	25907.178	-5701.932	92.640
M	25957.294	-5624.019	31.555
N	25933.782	-5602.973	38.498
Ξ	25940.827	-5665.125	32.580
O	25952.500	-5534.708	65.389
A	26007.496	-5570.080	
E = 7216.97τ.μ.			

Η σχεδίαση και η εύρεση των στοιχείων σε HATT έγινε από τα ορόσημα της διεύθυνσης γεωργίας και σε ΕΓΣΑ από αποτύπωση με GPS ROVER JAVAD TRIUMPH-1 L1,L2 με εξάρτηση από το σύστημα προσδιορισμού HEPOS του εθνικού κτηματολογίου.

ΠΙΝΑΚΑΣ ΑΡΙΘΜΟΥ ΤΕΜΑΧΙΟΥ ΜΕ ΕΜΒΑΔΟ ΤΜΗΜΑΤΟΣ ΠΡΟΣ ΕΞΑΓΟΡΑ

1	ΤΜΗΜΑ ΤΟΥ ΜΕ ΑΡΙΘΜΟ 1γ	E = 7216.97τ.μ.
---	------------------------	-----------------

ΕΡΓΟΔΟΤΗΣ	
ΚΟΤΖΕΡΙΑΗΣ ΒΕΝΗΖΕΛΟΣ	
ΤΙΤΛΟΣ ΜΕΛΕΤΗΣ	
ΤΟΠΟΓΡΑΦΙΚΟ ΔΙΑΓΡΑΜΜΑ ΑΓΡΟΥ ΚΑΤΟΧΗΣ ΤΜΗΜΑ ΤΟΥ ΜΕ ΑΡΙΘΜΟ 1γ ΑΝΑΔΑΣΜΟΥ 1971-72 ΜΑΝΙΑΚΙ ΣΤΗΝ Τ.Κ. ΜΑΝΙΑΚΙΟΥ	
ΠΕΡΙΟΧΗ ΜΕΛΕΤΗΣ	
Τ.Κ. ΜΑΝΙΑΚΙΟΥ ΔΗΜΟΣ ΑΜΥΝΤΑΙΟΥ ΠΕΡ. ΕΝΟΤΗΤΑ ΦΛΩΡΙΝΗΣ	
ΗΣΑΪΑΣ ΧΡ. ΦΩΤΙΑΔΗΣ Τοπογράφος Μηχανικός Τ.Ε.	
ΑΓ. ΝΙΚΟΛΑΟΥ 2	
ΘΕΜΑ ΣΧΕΔΙΟΥ	ΚΛΙΜΑΚΑ
	1/500
ΤΟΠΟΓΡΑΦΙΚΟ ΔΙΑΓΡΑΜΜΑ	
ΑΡ. ΣΧΕΔΙΟΥ	
A1	
Ο ΣΥΝΤΑΞΑΣ	Θ Ε Ω Ρ Η Σ Η
ΑΜΥΝΤΑΙΟ	
/ / 2012	