

ΣΥΝΤΕΤΑΙΜΕΝΕΣ ΚΟΡΥΦΕΣ ΣΤΟ ΣΥΣΤΗΜΑ ΕΓΧΩ	
A1	287376,34
A2	287433,36
A3	287425,32
A4	287450,66
A5	287459,83
A6	287467,35
A7	287478,39
A8	287483,04
A9	287491,51
A10	287506,48
A11	287516,42
A12	287528,30
A13	287481,46
A14	287513,73
A15	287457,46
A16	287445,11
A17	287408,92
A18	287379,57
A19	287390,88
A20	287411,66
A21	287436,74
A22	287456,98
A23	287466,40
A24	287494,52
A25	287511,76
A26	287499,12
A27	287477,24
A28	287460,50
A29	287452,16
A30	287439,42
A31	287422,88
A16	4499513,57
A17	4499525,00
A18	4499504,83
A19	4499613,94
A20	4499630,18
A21	4499595,25
A22	4499620,03
A23	4499623,39
A24	4499633,85
A25	4499640,27
A26	4499621,40
A27	4499602,58
A28	4499573,20
A29	4499567,55
A30	4499566,56
A31	4499566,00

ΔΗΛΩΣΗ ΜΗΧΑΝΙΚΟΥ - ΣΙΔΗΡΟΠΟΥΛΟΣ ΔΗΜΗΤΡΙΟΣ
 Ο κτιριοδόχος υποεγγυημένος, ΣΙΔΗΡΟΠΟΥΛΟΣ ΔΗΜΗΤΡΙΟΣ, Πολιτικός Μηχανικός δηλώνει υπεύθυνα κι εν γνώσει των συνεπειών του Νόμου ότι το αποστασιοποιημένο ακίνητο με κορυφές Α1,Α2,Α3,Α4,.....Α17,Α18 είναι τμήμα του οφ. 80α κοινοχρήστου τμήσιου εγρ.ος 2524/90ου, αποδοτικού έτους 1977, κυριότητας Υπ. Αρχιεπίσκοπ. Αντιπρεσβ. & Προσέμων κι έχει επιβάρυν 5,923 τ.μ. Το ακίνητο με κορυφές 06, Α19,Α20,Α21,.....Α22,.....Α30,Α31 είναι τμήμα του οφ. 80α κοινοχρήστου τμήσιου με επιβάρυν 3,676 τ.μ.
 Το ακίνητο δεν εμπίπτει σε καθεστώς NATURA και δεν έχουν ενταχθεί στο Εθνικό Κτηματολόγιο.
 Δεν διέχρονται προμήτες, μεταφορικές ρυτιμιές, υψηλής τάσης σε απόσταση 20,00 μ. ούτε πέδιμα.
 Δεν υπάχονται στις διατάξεις του Ν. 1337/83 και συνεπώς δεν οφείλουν εισηγηθεί σε γη και γηλιμα.
 Το ακίνητο είναι εκτός επικρατούμενου οριζότιου και δεν είναι άφρατα και οικοδομητέα σύμφωνα με την ισχύουσα νομοθεσία.
 Το ακίνητο με κορυφές Α3,Α4,Α5,Α6,Α7,Α8,Α9,Α10,Α11, Α25,Α26,Α27,Α28,Α29,Α30,Α31 αποστέλλει υποστέλιση εγγραφή οφ. κι έχει επιβάρυν 584 τ.μ.

ΔΗΛΩΣΗ ΙΔΙΟΚΤΗΤΗ
 Τα όρια του τμήσιου υποδειχθέντων από εμένα και είναι τα οφ. Α. Δεν υπάρχει στο ακίνητο ανώγειρο κτίσμα ή κάποια ανώγειρα κατασκευή.

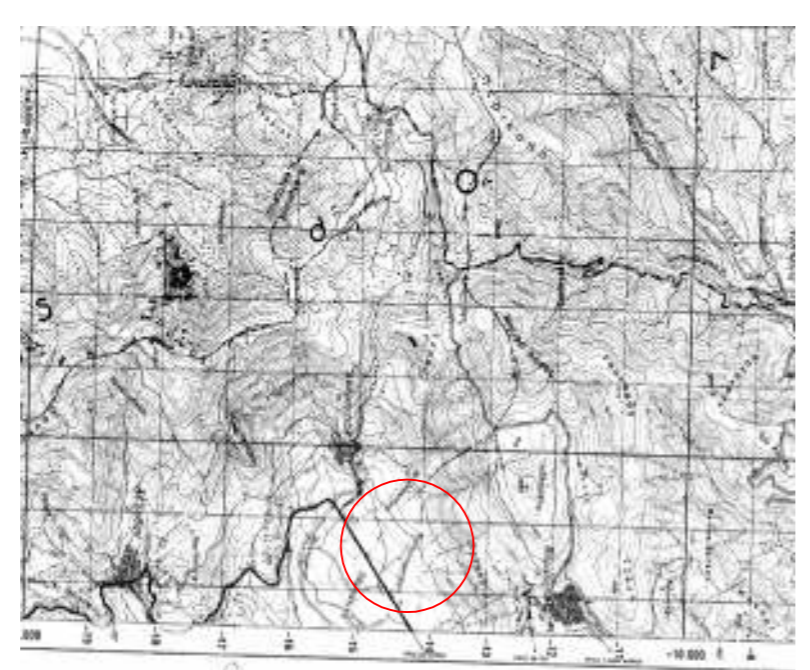
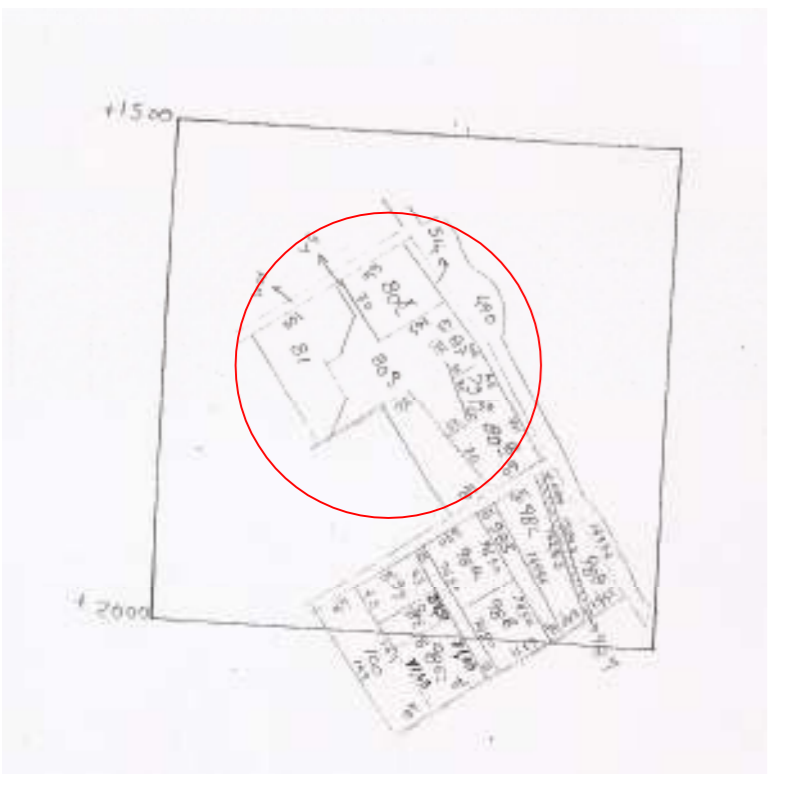
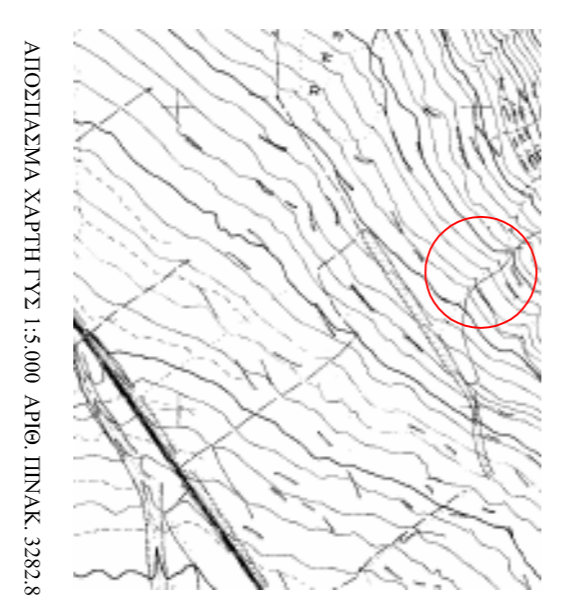
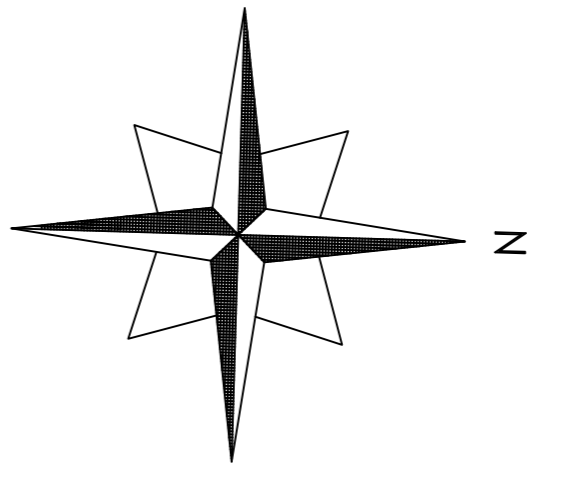
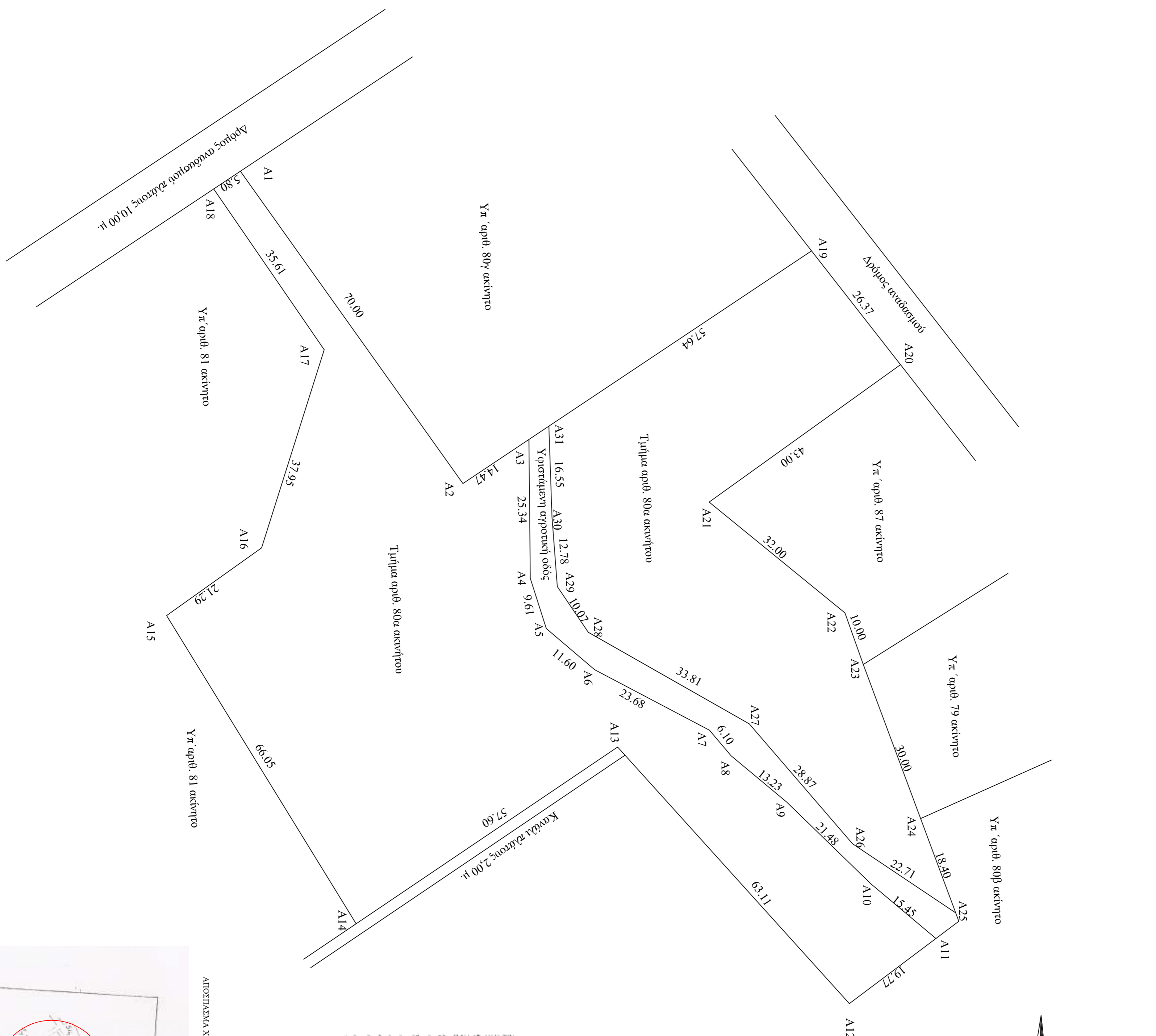

ΟΡΟΙ ΔΟΜΗΣΗΣ
 Π.Δ./24-4-85 (ΦΕΚ 270/Α31-05-85)
 Όρος προπονομήθηκε και ισχύει.

ΑΠΙΟΤΗΤΑ: Εμβαδόν 4.000 τ.μ. ή κατά παρτίδα
ΚΑΛΥΨΗ: 10% της εαφ. του γηπέδου ή κατά παρτίδα
ΣΥΝΤΕΛΕΣΤΗΣ ΔΟΜΗΣΗΣ: 0,2 ή κατά παρτίδα
ΜΕΙΩΤΟΣ ΑΠΗΛΘΟΣ ΟΡΟΣΩΝ: 2 ή κατά παρτίδα
ΜΕΙΩΤΟ ΥΨΟΣ ΟΡΟΣΩΝ: 7,5μ. ή κατά παρτίδα
ΑΠΟΣΤΑΣΕΙΣ ΑΠΟ ΟΡΙΑ: 1,5μ. ή κατά παρτίδα

επιδόσεις ΜΥΝΩΝΑΣ ΠΑΥΛΟΣ	εγρο	ΣΙΔΗΡΟΠΟΥΛΟΣ ΔΗΜΗΤΡΙΟΣ ΠΟΛΙΤΙΚΟΣ ΜΗΧ/ΚΟΣ 25ης ΜΑΡΤΙΟΥ 102 ΠΥΛΟΕΜΜΑΔΑ
θέση	ΚΤΗΜΑΤΤΙΚΗ ΠΕΡΙΟΧΗ ΣΚΑΛΗΘΡΟΥ - ΕΚΤΟΣ ΣΧΕΔΙΟΥ	
ΘΕΜΑ ΣΧΕΔΙΟΥ	Τοπογραφικό Διάγραμμα έκτασης προς εκτίθωση που αποστέλλει γηλιμα του οφ. 80α τμήσιου	αφ. σχέδιου κλίμακα 1:500 1:5.000 1:50.000
ΜΕΛΕΤΗΤΗΣ	ΣΙΔΗΡΟΠΟΥΛΟΣ ΔΗΜΗΤΡΙΟΣ	
ζητός μελέτης	ΙΟΥΛΙΟΣ	2016
σημειώνεται-υπογραφή	θεώρηση υπηρέτης	