

Ο παρακάτω υπογράφων ΚΩΝΣΤΑΝΤΙΝΙΑΝΗΣ ΔΗΜΗΤΡΙΟΣ, Πολιτικός Μηχανικός, δηλώνω ότι το γήπεδο (Α1,Α2,Α3,Α4) βρίσκεται στην κτηματική περιοχή Τ.Κ. ΥΔΡΟΥΣΑΣ του Δήμου ΦΛΩΡΙΝΑΣ και έχει τις σημειωμένες στο τοπογραφικό διάγραμμα διαστάσεις, οχήλια, θέση και εμβαδόν όπως αυτά αποτυπώνονται στο Χάρτη Αναστάσιου Αγροκτίματος Υδρούσας.

Ο ΜΗΧΑΝΙΚΟΣ

ΕΜΒΑΔΟΝ ΓΗΠΕΔΟΥ
E(A1,Α2,Α3,Α4)=1572 τ.μ.

Απόσταση κατά κανόνα: E=4000 τ.μ. και Πρ. 25μ.

ΑΡΤΙΟΤΗΤΑ ΟΙΚΟΔΟΜΗΣΙΜΟΤΗΤΑ

Το γήπεδο με στοιχεία Α1,Α2,Α3,Α4 βρίσκεται εκτός σχεδίου και είναι μη άραιο και μη οικοδομήσιμο κατά κανόνα σύμφωνα με το Π.Δ.24-5-85 (ΦΕΚ 270/Δ/31-5-85) όπως αυτό τροποποιήθηκε.

ΣΥΝΤΕΤΑΓΜΕΝΕΣ ΚΟΡΥΦΩΝ ΓΗΠΕΔΟΥ ΣΤΟ ΣΥΣΤΗΜΑ ΣΥΝΤΕΤΑΓΜΕΝΩΝ ΕΓΣΑ '87 ΚΑΙ ΜΗΚΗ ΠΛΕΥΡΩΝ			
	X	Y	ΜΗΚΗ (m)
A1	284930.865	4512103.804	-
A2	284948.658	4512095.703	19.55
A3	284903.539	4512026.050	82.99
A4	284887.337	4512036.278	19.16
A1	284930.865	4512103.804	80.34

ΕΜΒΑΔΟΝ=1572τ.μ.

Το εμβαδόν υπολογίστηκε βάσει του τύπου:

$$2E = \sum_{i=1}^n (x_i + x_{i+1})(y_i - y_{i+1})$$

Υποσημείωση: Το πλήθος των δεκαδικών ψηφίων δεν υποδηλώνει την ακρίβειά τους, αλλά δίνεται ώστε να εξαχιστοποιηθεί τυχόν σφάλματα στρογγύλευσης στον υπολογισμό του εμβαδού

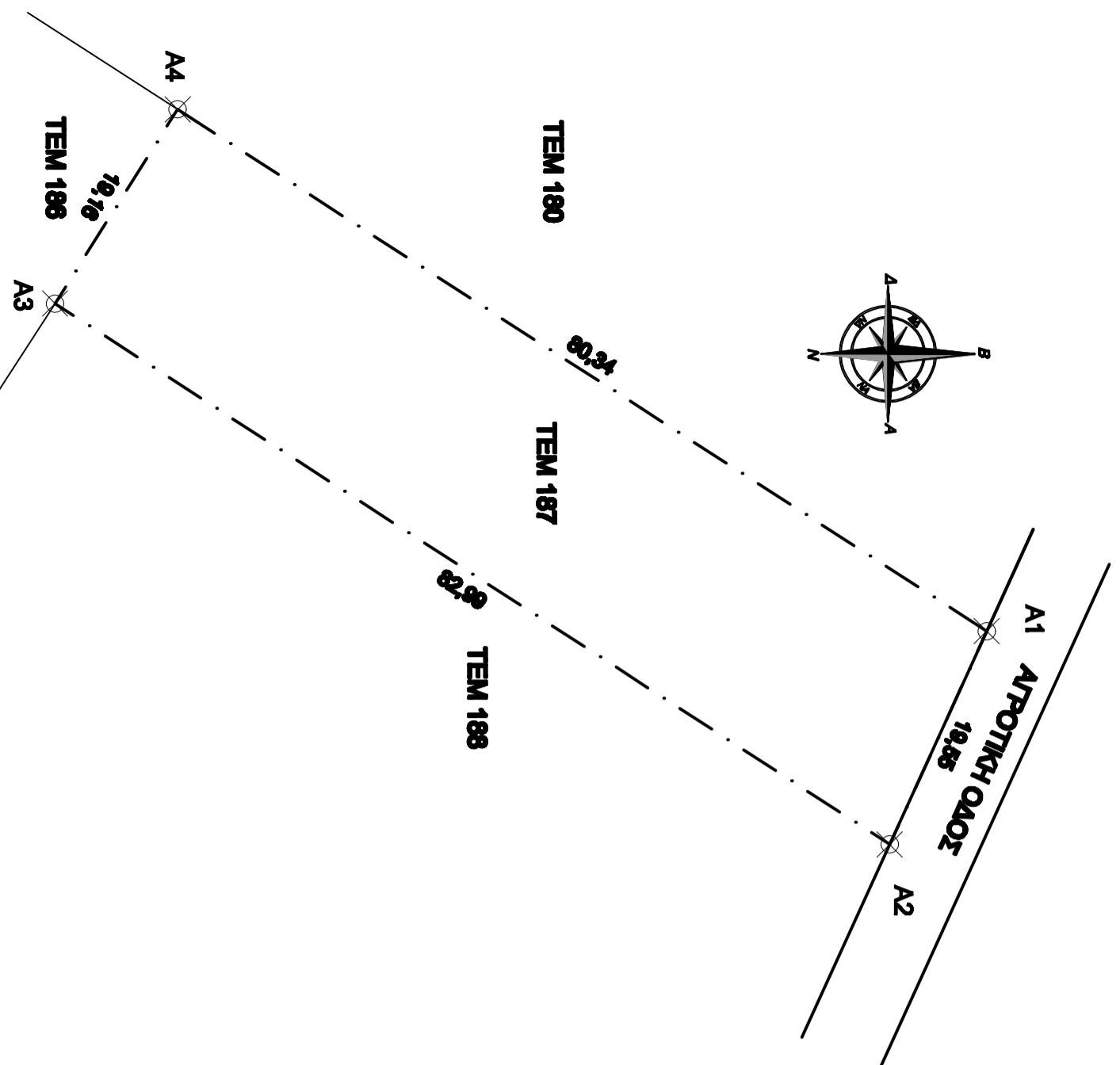
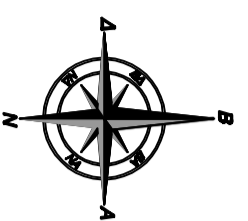

ΑΤΟΞΙΛΑΣΜΑ ΑΠΟ ΧΑΡΤΗ ΓΥΣ ΦΥΛΜΟ ΚΑΣΤΟΡΙΑ
 ΚΑ: 1/50.000
 ΘΕΣΗ ΓΗΠΕΔΟΥ

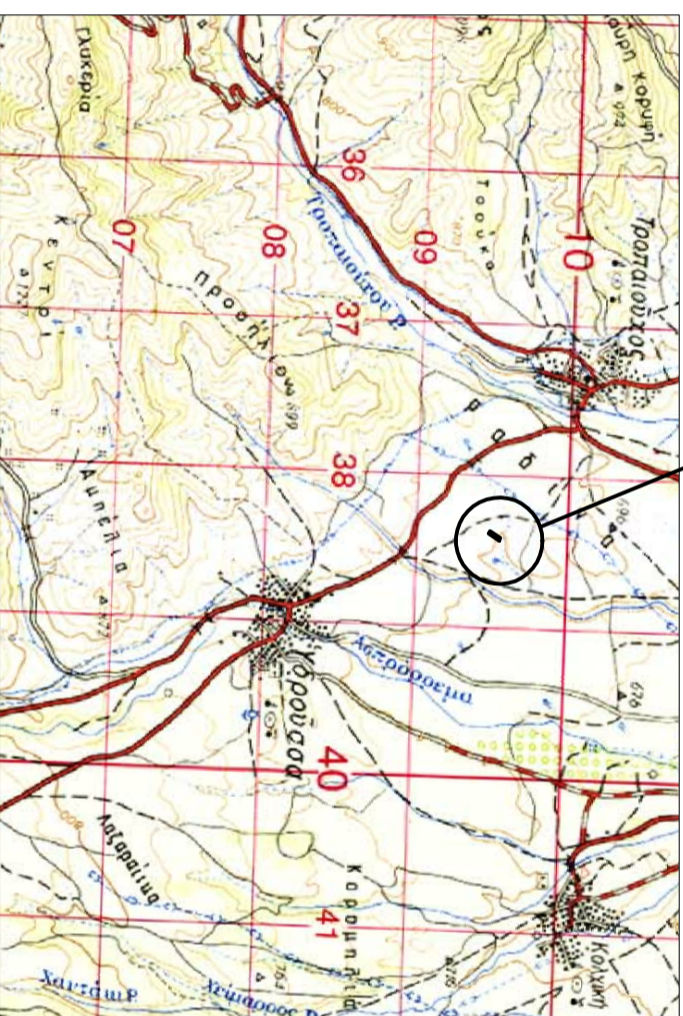

ΑΤΟΞΙΛΑΣΜΑ ΑΠΟ ΧΑΡΤΗ ΓΥΣ ΦΥΛΜΟ 3272.5
 ΚΑ: 1/5.000
 ΘΕΣΗ ΓΗΠΕΔΟΥ

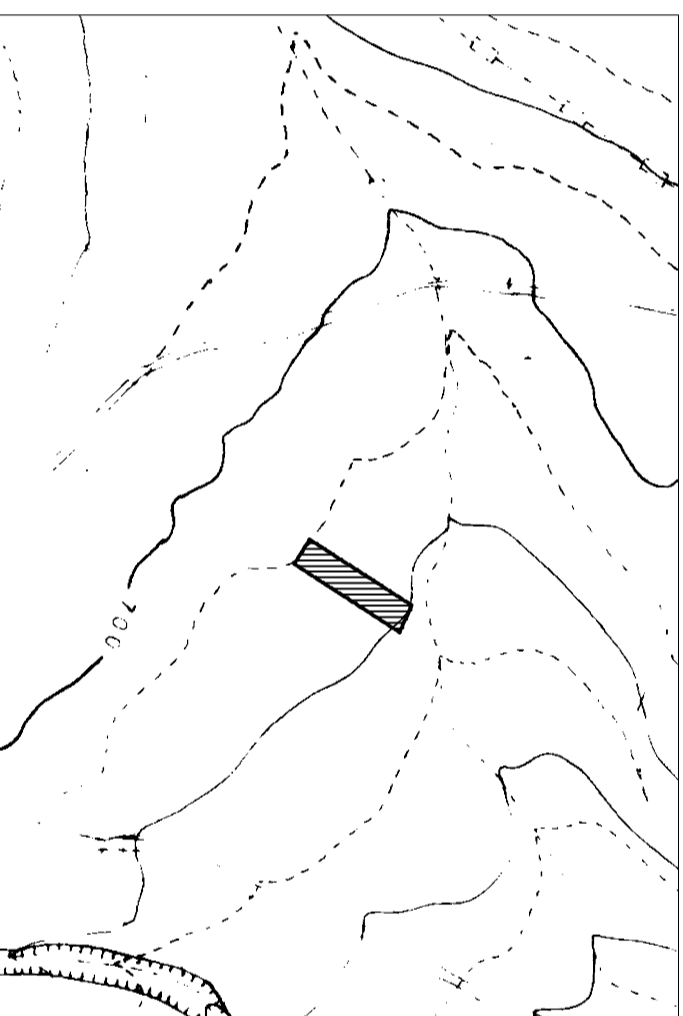

ΑΤΟΞΙΛΑΣΜΑ ΑΠΟ ΧΑΡΤΗ ΑΝΑΛΑΣΜΟΥ ΥΔΡΟΥΣΑΣ ΕΤΟΥΣ 2008
 ΚΑ: 1/5000
 ΘΕΣΗ ΓΗΠΕΔΟΥ

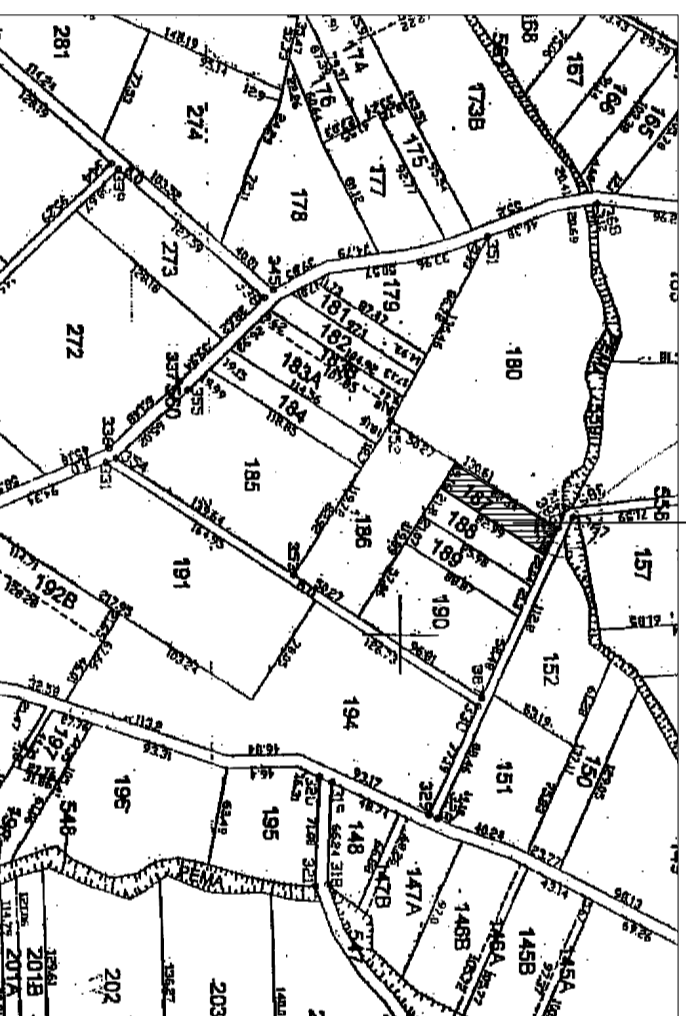

Τεχνικό Γραφείο

ΚΩΝΣΤΑΝΤΙΝΙΑΝΗΣ ΔΗΜΗΤΡΙΟΣ

Φλώρινα

Καλλίγρη 22 τηλ. 23850 29410 & κωτ.6942051426

ΕΠΙΘΕΤΗΣ

ΠΑΠΑΔΗΜΗΤΡΙΟΥ ΠΑΝΤΕΛΗΣ

ΕΡΓΟ

ΑΙΟΤΥΠΟΣΗ - ΕΜΒΑΔΟΜΕΤΡΗΣΗ ΓΗΠΕΔΟΥ

ΘΕΣΗ

ΤΜΧ 187 ΑΝΑΛΑΣΜΟΥ ΚΤΗΜΑΤΙΚΗΣ ΠΕΡΙΟΧΗΣ Τ.Κ. ΥΔΡΟΥΣΑΣ, ΔΗΜΟΣ ΦΛΩΡΙΝΑΣ, Π.Ε. ΦΛΩΡΙΝΑΣ

ΘΕΜΑ ΣΧΕΔΙΟΥ

ΑΡΙΘΜΟΣ ΣΧΕΔΙΟΥ
T1

ΤΟΠΟΓΡΑΦΙΚΟ ΔΙΑΓΡΑΜΜΑ

ΚΛΙΜΑΚΑ
1:500

ΧΡΟΝΟΣ ΜΕΛΕΤΗΣ :

ΥΠΟΨΗΧΗ

ΘΕΣΗ

--	--