

ΤΟΠΟΓΡΑΦΙΚΟ ΑΠΟΣΠΑΣΜΑ ΧΑΡΤΗ ΔΙΑΝΟΜΩΝ ΥΠΟΥΡΓΕΙΟΥ ΓΕΩΡΓΙΑΣ

ΑΓΡΟΚΤΗΜΑ ΔΙΘΩΤΟ Ν. ΚΙΑΚΙΣ ΣΥΜΠΛΗΡΩΜΑΤΙΚΗ ΔΙΑΝΟΜΗ 1961

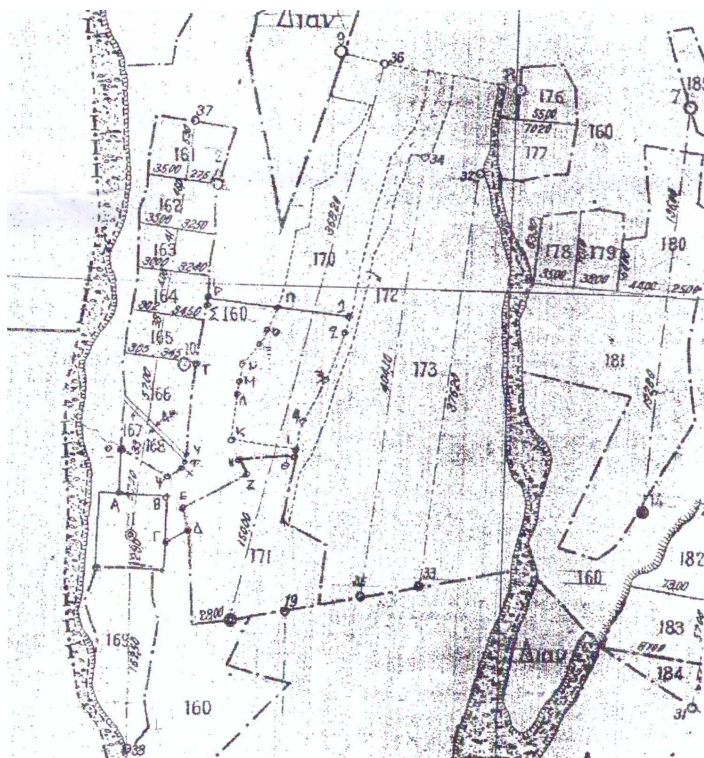

ΣΥΝΤΕΤΑΓΜΕΝΕΣ ΚΤΗΜΑΤΟΛΟΓΙΟΥ (ΕΓΣΑ '87)

Ι	399396,710	4570349,633
Κ	399339,783	4570357,276
Λ	399343,819	4570399,492
Μ	399347,226	4570411,589
Ν	399348,316	4570424,686
Ξ	399364,114	4570443,731
Ο	399372,397	4570462,756
Π	399380,837	4570482,141
1	399444,242	4570473,706
2	399442,505	4570463,951
3	399427,606	4570423,288
4	399400,544	4570368,071

ΣΥΝΤΕΤΑΓΜΕΝΕΣ ΥΠΟΥΡΓΕΙΟΥ ΓΕΩΡΓΙΑΣ ($\varphi=41^{\circ}15'$, $\lambda=-0^{\circ}51'$)

Ι	-5684,547	3356,324
Κ	-5741,568	3363,222
Λ	-5738,084	3405,488
Μ	-5734,835	3417,628
Ν	-5733,917	3430,738
Ξ	-5718,369	3449,988
Ο	-5710,335	3469,119
Π	-5702,149	3488,613
1	-5638,639	3481,007
2	-5640,248	3471,230
3	-5654,615	3430,376
4	-5680,953	3374,810