

Αντωνιάδης Ιωάννης του Φωτίου
 (1.516,91 τ.μ. + 1.664,09 τ.μ.) = 3.181 τ.μ.

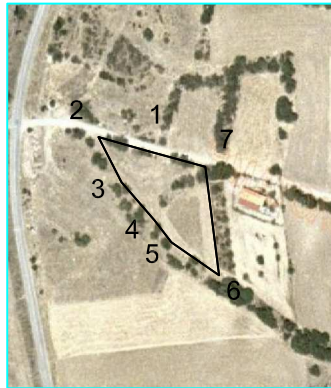

Πίνακας Συντεταγμένων των κορυφών του 1,2,3.....
 Εμβαδόν τεμαχίου = 3181τ.μ. - Περίμετρος = 269.08 μ.

α/α	X	Y	Αποστάσεις
1	324587.82	4474268.00	---
2	324555.06	4474277.25	1 - 2: 34.04
3	324570.31	4474247.50	2 - 3: 33.43
4	324591.97	4474222.14	3 - 4: 33.35
5	324603.32	4474207.69	4 - 5: 18.37
6	324634.86	4474185.85	5 - 6: 38.36
7	324625.67	4474257.51	6 - 7: 72.25
1	324587.82	4474268.00	7 - 1: 39.28