

Στρατηγικό Σχέδιο ΚΓΠ: τομεακοί τύποι παρεμβάσεων και αγροτικής ανάπτυξης

Γεώργιος ΜΑΘΙΟΥΔΑΚΗΣ,
ΓΔ Γεωργίας και Αγροτικής
Ανάπτυξης/F.1 – Σχεδιασμός
Πολιτικής Αγροτικής Ανάπτυξης
Αθήνα, 7 Ιουνίου 2019





European
Commission

Νομικό πλαίσιο της ΕΕ για τις αγορές (τομιακά)

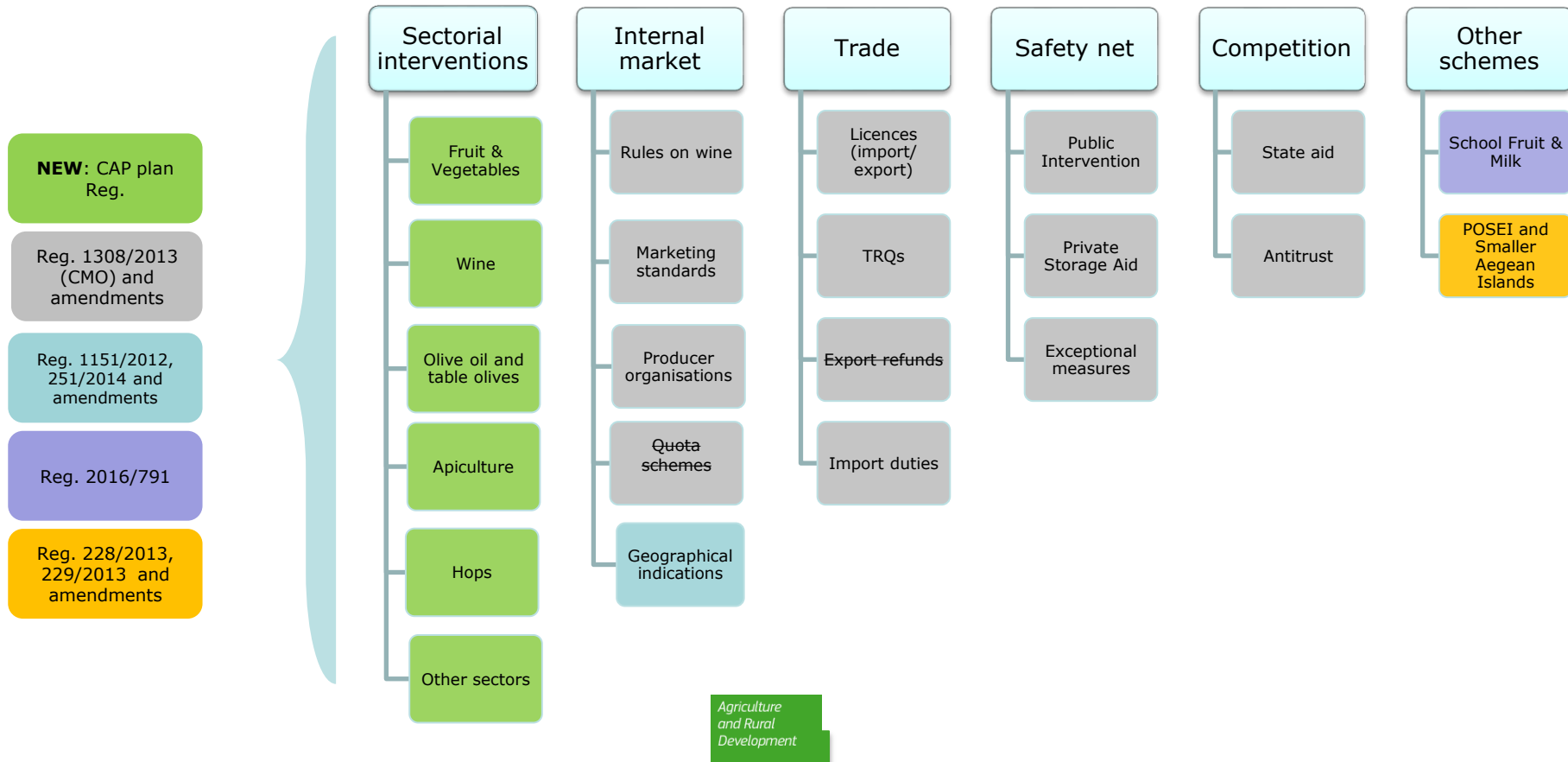

Τομεακές παρεμβάσεις στο στρατηγικό σχέδιο της ΚΓΠ

Πεδίο εφαρμογής:

- Οπωροκηπευτικά
- Αμπελοοινικός τομέας
- Ελαιόλαδο και επιτραπέζιες ελιές
- Λυκίσκος
- Μελισσοκομία &
- « Άλλοι τομείς »



Τομεακές παρεμβάσεις στον τομέα των οπωροκηπευτικών

- Η τρέχουσα αρχιτεκτονική και επιλεξιμότητες διατηρούνται σε μεγάλο βαθμό
- **Στόχοι:** συγκέντρωση της προσφοράς, φιλικές προς το περιβάλλον γεωργικές πρακτικές, αειφόρος χρήση των φυσικών πόρων, μετριασμός της κλιματικής αλλαγής (υποχρεωτική), προγραμματισμός παραγωγής, βελτιστοποίηση του κόστους, σταθερότητα τιμών, E & A, βελτίωση ποιότητας, προώθηση, πρόληψη κρίσεων + αύξηση της κατανάλωσης
- **Παρεμβάσεις:** επενδύσεις (π.χ. στο νερό, εξοικονόμηση ενέργειας, μείωση αποβλήτων), E & K (π.χ. μείωση της χρήσης φυτοφαρμάκων, προσαρμογή των ποικιλιών), βιολογικής καλλιέργειας, προώθησης, κτλ.
- **Εφαρμογή:** μέσω επιχειρησιακών προγραμμάτων αναγνωρισμένων ΟΠ - ελάχιστο 3 και μέγιστο 7 έτη

Τομεακές παρεμβάσεις στον αμπελο-οινικό τομέα

- **Στόχοι:** ανταγωνιστικότητα (βιώσιμη, φιλική προς το περιβάλλον, εξοικονόμηση ενέργειας, αναπροσαρμογή της προσφοράς)
- **Τύποι παρέμβασης:** αναδιάρθρωση / μετατροπή αμπελώνων, επενδύσεις (εγκαταστάσεις μεταποίησης και οινοποιείων), πρώιμη συγκομιδή, ασφάλιση συγκομιδής, καινοτομία, απόσταξη υποπροϊόντων, προώθηση υπεύθυνης κατανάλωσης, δημιουργία αμοιβαίων κεφαλαίων
- **Χρηματοδοτική συνδρομή της Ένωσης:** συνολικό ποσό 1,1 δισ. Ευρώ, κατανεμημένο σε 17 κράτη μέλη.

Τομεακές παρεμβάσεις στον τομέα ελαιόλαδου και επιτραπέζιων ελιών

- **Στόχοι:** ισχυρότερη οργάνωση, ανταγωνιστικότητα, περιβαλλοντικές επιπτώσεις, ποιότητα, Ε & Κ, πρόληψη κρίσεων
- **Τύποι παρέμβασης:** ίδιοι με τους «Άλλους τομείς" - βλέπε την τελευταία διαφάνεια
- **Λειτουργία:** μέσω επιχειρησιακών προγραμμάτων αναγνωρισμένων ΟΠ - ελάχιστο 3 και μέγιστο 7 έτη - με στόχους και συναφή είδη παρέμβασης - που θα εγκριθούν από τα κράτη μέλη
- **Χρηματοδοτική συνδρομή της Ένωσης:** 75% με ορισμένες εξαιρέσεις όπου το μέγιστο είναι 50% (π.χ. πρόληψη κρίσεων) - Χρηματοδότηση από τα κράτη μέλη έως 50%.
Χρηματοδοτικά κονδύλια για IT (34.590.000 € / έτος), **EL** (10.666.000 € / έτος), FR (554.000 € / έτος)

Τομεακές παρεμβάσεις στον λυκίσκο

- **Στόχοι** (ένας ή περισσότεροι): προγραμματισμός παραγωγής, συγκέντρωση της προσφοράς, βελτιστοποίηση κόστους, έρευνα και ανάπτυξη, φιλικές προς το περιβάλλον γεωργικές πρακτικές, μετριασμός της κλιματικής αλλαγής
- **Τύποι παρέμβασης:** ίδιοι με τους «Άλλους τομείς»
- **Χρηματοδοτική συνδρομή** της Ένωσης: 2 188 000 € για την DE

Για τομέα ελαιόλαδου και το λυκίσκο, τα κράτη μέλη μπορούν να αποφασίσουν να μεταφέρουν τις χρηματοδοτικές τους κατανομές στις άμεσες πληρωμές

Τομεακές παρεμβάσεις στη μελισσοκομία

- **Στόχοι:** τουλάχιστον ένας από τους ειδικούς στόχους (βιώσιμο αγροτικό εισόδημα, ανταγωνιστικότητα, αλυσίδα εφοδιασμού, κλίμα, περιβάλλον, βιοποικιλότητα, νέοι γεωργοί, βιοοικονομία, κοινωνικές απαιτήσεις) σε συνεργασία με τις μελισσοκομικές οργανώσεις
- **Τύποι παρέμβασης (ένας ή περισσότεροι):** τεχνική βοήθεια, δράσεις για την καταπολέμηση των εισβολέων και των ασθενειών, υποστήριξη της εργαστηριακής ανάλυσης των μελισσοκομικών προϊόντων, ανανέωση των μελισσών, έρευνα, παρακολούθηση της αγοράς,
- **Χρηματοδοτική συνδρομή της Ένωσης:** μέγιστο 50% των δαπανών – υπόλοιπο από τα μέλη κράτη μέλη. **Υποχρέωση :** ετήσια κοινοποίηση αριθμών μελισσών, ορισμός των κυψελών και μέθοδοι υπολογισμού



Τομεακές παρεμβάσεις σε « Άλλους τομείς »

- **Στόχοι:** προγραμματισμός παραγωγής, συγκέντρωση προσφοράς, E & K, φιλικές προς το περιβάλλον γεωργικές πρακτικές, μετριασμός της κλιματικής αλλαγής, βελτίωση της ποιότητας, προώθηση, πρόληψη κρίσεων
- **Τύποι παρέμβασης:** επενδύσεις, συμβουλευτική και τεχνική βοήθεια, κατάρτιση, βιολογική παραγωγή, αποδοτικότητα μεταφορών / αποθήκευσης, προώθηση, ποιότητα, ανιχνευσιμότητα / πιστοποίηση + πρόληψη κρίσεων: αμοιβαία κεφάλαια από ΟΠ, επενδύσεις, συλλογική αποθεματοποίηση, μη συγκομιδή, ασφάλιση συγκομιδής
- **Εφαρμογή:** μέσω **επιχειρησιακών προγραμμάτων** αναγνωρισμένων ΟΠ - ελάχιστο 3 και μέγιστο 7 έτη - που συνδέονται με παρεμβάσεις που επιλέγονται και εγκρίνονται από τα κράτη μέλη
- **Τα κράτη μέλη μπορούν να αφιερώσουν έως και 3% των κονδυλίων τους για τις άμεσες πληρωμές σε τομεακά προγράμματα σε «Άλλους τομείς" - η απόφαση μπορεί να αναθεωρηθεί το 2023**

ΑΓΡΟΤΙΚΗ ΑΝΑΠΤΥΞΗ

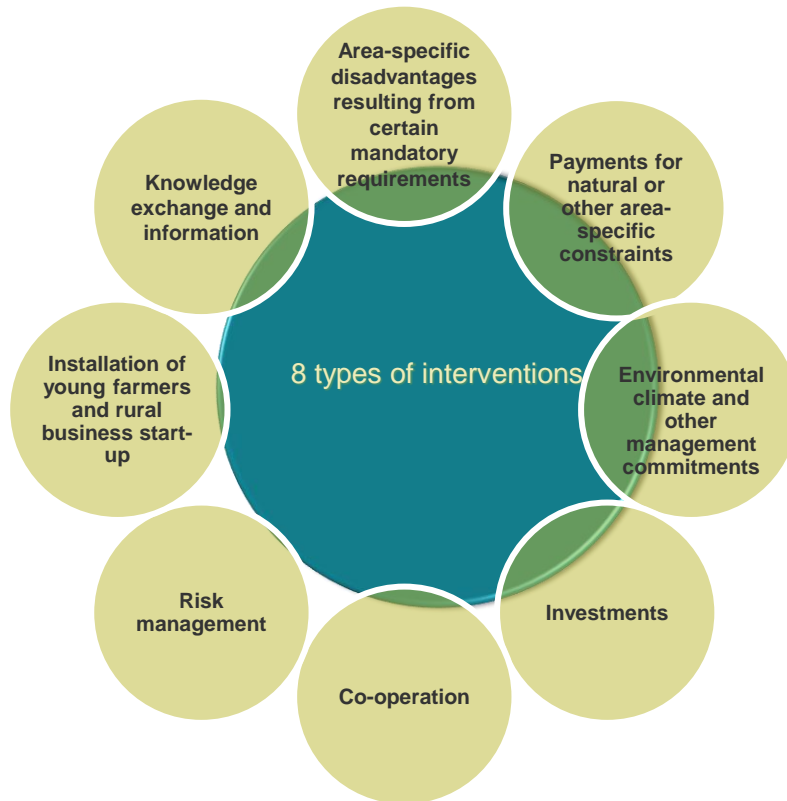

78,8 δισ. Ευρώ

Μέγιστα ποσοστά ενίσχυσης:

70% στις εξόχως απόκεντρες περιοχές

70% στις λιγότερο ανεπτυγμένες περιοχές

65% ΜΑ

43% στις άλλες περιοχές

Εξαιρέσεις

Ελάχιστο ποσοστό ενίσχυσης: 20%

- Ελάχιστο ποσοστό 30% για παρεμβάσεις που αφορούν τους 3 περιβαλλοντικούς / κλιματικούς στόχους
Τουλάχιστον 5% για το LEADER
Μέγιστο 4% για ΤΑ

Δυνατότητα μεταφοράς έως και 15% των κονδυλίων της ΚΓΠ μεταξύ των πυλώνων
Μέγιστο ποσοστό ενίσχυσης: 100%

Τύποι παρεμβάσεων αγροτικής ανάπτυξης στο στρατηγικό σχέδιο της ΚΓΠ - Ι

- Καμία σημαντική αλλαγή στο πεδίο και στη μορφή της στήριξης.
- **Συνέχιση και διεύρυνση των υφιστάμενων επιλεξιμοτήτων υπό κοινό προγραμματισμό**
- Διαφορά η μετακίνηση από τη « συμμόρφωση » στην « απόδοση »
- **Επικουρικότητα:** η στήριξη πρέπει να διευκρινιστεί περαιτέρω από τα κράτη μέλη στα στρατηγικά τους σχέδια για την ΚΓΠ (π.χ. καθορισμός λεπτομερών όρων επιλεξιμότητας)
- **Προϋπόθεση:** Βασικές απαιτήσεις της ΕΕ
- **Παρεμβάσεις:** προσαρμοσμένες στις τοπικές ανάγκες + πρέπει να συμβάλλουν στην επίτευξη του (των) ειδικού (-ων) στόχου (-ων) που ορίζονται στο Άρθρο 6 + πρέπει να τηρούν τους όρους που ορίζονται σε συγκεκριμένα άρθρα



Τύποι παρεμβάσεων αγροτικής ανάπτυξης - ΙΙ

- Μείωση από **70 περίπου λεπτομερή μέτρα / επιμέρους μέτρα σε 8 ευρείες κατηγορίες παρεμβάσεων**
- Δυνατότητα ενσωμάτωσης πληθώρας παρεμβάσεων τομεακών στη αγροτική ανάπτυξη και αντίστοιχα
- **Eco-schemes + AEC** : μεγαλύτερη στόχευση σε επίπεδο περιοχής – σε εθελοντική βάση για τους γεωργούς αλλά υποχρεωτικά για τα κράτη μέλη
- **Προτεραιότητα στην έρευνα και καινοτομία**
- **Μεγαλύτερη χρήση χρηματοδοτικών εργαλείων**
- **Κριτήρια διαχωρισμού με το ΕΤΠΑ** : μεγάλες – μικρές υποδομές, start-ups εκτός γεωργίας και δασοκομικού τομέα – δεν ισχύει για το LEADER

Άρθρο 65: Δεσμεύσεις για το περιβάλλον, το κλίμα και λοιπές δεσμεύσεις διαχείρισης

- Όλες οι δεσμεύσεις διαχείρισης **πέρα από την baseline** που είναι ευεργετικές για την επίτευξη των ειδικών στόχων της ΚΓΠ (Άρθρο 6) είναι διαφορετικές και συνεπείς με το Άρθρο 28;
- AECM (υποχρεωτική)
- **Λοιπές δεσμεύσεις:** η αιτιολογική σκέψη 38 π.χ. βιολογική γεωργία, δασοκομία, καλή μεταχείριση των ζώων, γενετικοί πόροι, φιλικά προς το περιβάλλον συστήματα παραγωγής, άλλα συστήματα (προαιρετικά)
- **Πληρωμές για την αντιστάθμιση των δαπανών που πραγματοποιήθηκαν και των διαφυγόντων εσόδων που απορρέουν από τις δεσμεύσεις (συμπεριλαμβανομένων των εξόδων συναλλαγής).**

- **Δικαιούχοι:** γεωργοί και άλλοι δικαιούχοι που εγγράφονται σε δεσμεύσεις διαχείρισης.
- **Δεσμεύσεις 5-7 ετών ή περισσότερο** για την επίτευξη ορισμένων περιβαλλοντικών οφελών · δυνατότητα επέκτασης ετησίως μετά τη λήξη της αρχικής περιόδου · δυνατότητα βραχύτερων δεσμεύσεων υπό προϋποθέσεις
- **Μέγιστο ποσοστό ενίσχυσης:** 80%.
- **Πληρωμές:** ετήσια ανά εκτάριο, κατ' 'αποκοπή ή εφάπαξ πληρωμή ανά μονάδα.

Άρθρο 66: Φυσικοί ή άλλοι περιορισμοί ανά περιοχή

- **Στόχος:** αποζημίωση, για το σύνολο ή μέρος, για πρόσθετες δαπάνες και διαφυγόντα εισοδήματα που συνδέονται με φυσικούς ή άλλους ειδικούς περιορισμούς σε οριοθετημένες περιοχές
- Ονομασίες σύμφωνα με την **Καν. 1305/2013**
- **Δικαιούχοι:** πραγματικοί γεωργοί
- **Ετήσια πληρωμή ανά εκτάριο**
- **Μέγιστο ποσοστό συνεισφοράς: 65%**

Άρθρο 67: Ειδικά μειονεκτήματα που προκύπτουν από συγκεκριμένες υποχρεωτικές απαιτήσεις

- **Πεδίο εφαρμογής:** αποζημίωση (για το σύνολο ή μέρος) για τα μειονεκτήματα που συνδέονται με ορισμένα υποχρεωτικά πρότυπα (Natura 2000 και Οδηγία πλαίσιο για τα ύδατα) σε καθορισμένες περιοχές
- **Δικαιούχοι:** αγρότες, κάτοχοι δασών, λοιποί διαχειριστές γης
- **Ενίσχυση:** ανά εκτάριο, ετησίως, με βάση το κόστος που προέκυψε / το διαφυγόν εισόδημα (σε σύγκριση με τις περιοχές που δεν ισχύουν περιορισμοί)

Άρθρο 68: Επενδύσεις - Ι

- **Όλοι οι τύποι των επενδύσεων** (παραγωγικοί, μη παραγωγικοί, εκτός εκμετάλλευσης) που δεν περιλαμβάνονται στον « αρνητικό κατάλογο »
- **Π.χ. υποδομές που σχετίζονται με την ανάπτυξη, τον εκσυγχρονισμό ή την προσαρμογή της γεωργίας και της δασοκομίας στην κλιματική αλλαγή, συμπεριλαμβανομένης της πρόσβασης σε αγροτικές και δασικές εκτάσεις, των αγρο-δασοκομικών πρακτικών και της προσφοράς και εξοικονόμησης ενέργειας και ύδατος**
- Οι επενδύσεις στον τομέα της δασοκομίας πρέπει να βασίζονται σε σχέδιο δασικής διαχείρισης

Άρθρο 68: Επενδύσεις - II

- **Μέγιστο ποσοστό ενίσχυση:** 80%.
- Τα κράτη μέλη περιορίζουν την ενίσχυση στο ανώτατο ποσοστό του 75% των επιλέξιμων δαπανών με **εξαιρέσεις** για τα ακόλουθα :
συγκεκριμένοι περιβαλλοντικοί και κλιματικοί στόχοι, βασικές υπηρεσίες στις αγροτικές περιοχές, αποκατάσταση του γεωργικού ή δασικού δυναμικού μετά από φυσικές καταστροφές ή καταστροφικά γεγονότα και προληπτικές ενέργειες

Άρθρο 68(3): Μη επιλέξιμες επενδύσεις

- **Αγορά δικαιωμάτων γεωργικής παραγωγής και δικαιωμάτων ενίσχυσης** (εξαιρουμένης της χρήσης χρηματοπιστωτικών μέσων).
- **Αγορά γης** (εξαιρουμένης της διατήρησης του περιβάλλοντος ή τους ΝΓ με τη χρήση ΧΜ)
- **Αγορά ζώων, φυτών και φύτευσης** (εκτός από την αποκατάσταση του γεωργικού ή δασικού δυναμικού μετά από φυσικά και καταστροφικά συμβάντα ή με χρήση ΧΜ)
- Επενδύσεις στην άρδευση οι οποίες δεν συνάδουν με την επίτευξη της καλής κατάστασης των υδάτινων σωμάτων (Οδηγία 2000/60 / ΕΚ)

Άρθρο 69: Εγκατάσταση νέων γεωργών και σύσταση αγροτικών επιχειρήσεων

- **Σκοπός:** να βοηθηθεί η εγκατάσταση των ΝΓ και της σύσταση αγροτικών επιχειρήσεων
- **Εγκατάσταση ΝΓ :** μέγ. 40 ετών + επικεφαλής της εκμετάλλευσης + κατάλληλη κατάρτιση / δεξιότητες
- Έναρξη αγροτικών επιχειρήσεων που συνδέονται με τη γεωργία και τη δασοκομία ή τη διαφοροποίηση του εισοδήματος των γεωργικών νοικοκυριών
- Υποστήριξη που συνδέεται με την υποβολή επιχειρηματικού σχεδίου
- **Κατ'αποκοπή στήριξη – 100.000 ευρώ**

Άρθρο 70:Εργαλεία διαχείρισης κινδύνων

- Συνεισφορές σε ασφάλιστρα για **συστήματα ασφάλισης**
- Συνεισφορές για **ταμεία αλληλοβοήθειας**, συμπεριλαμβανομένων διοικητικών δαπανών εγκατάστασης
- Τα κράτη μεγάλη ορίζουν τους όρους επιλεξιμότητας
- Μέγιστη ενίσχυση **70 %**

Άρθρο 71: Συνεργασία

- Σκοπός: έργα με συνιστώσα συνεργασίας
- Έργα « **Ευρωπαϊκής Σύμπραξης Καινοτομίας** » (**Επιχειρησιακές Ομάδες**) για γεωργική παραγωγικότητα και βιωσιμότητα (μέγιστο ποσοστό συνεισφοράς: **80%**)
- **Συστήματα ποιότητας και Οργανώσεις παραγωγών**
- Άλλες μορφές συνεργασίας π.χ. συστήματα μικρής παροχής, έξυπνα χωριά, πιλοτικά σχέδια, συμπράξεις αγροτικών εκμεταλλεύσεων, δικτύωση κλπ.
- Η στήριξη μπορεί να καλύπτει το **κόστος συνεργασίας και το κόστος των έργων / επιχειρήσεων ή μόνο το κόστος της συνεργασίας**, ενώ το κόστος των έργων μπορεί να υποστηριχθεί

Άρθρο 72: Ανταλλαγή γνώσεων και πληροφοριών

- **Στόχος:** προώθηση της καινοτομίας, πρόσβαση στην κατάρτιση και συμβουλές, ανταλλαγή γνώσεων και πληροφοριών και διάδοση ·
- Στήριξη των γεωργικών, δασικών και αγροτικών επιχειρήσεων ·
- Μέγιστη **75% των επιλέξιμων δαπανών.**
- **Εξαιρέσεις:** (1) σύσταση υπηρεσιών συμβουλών σε γεωργικές εκμεταλλεύσεις όταν η στήριξη μπορεί να χορηγηθεί ως σταθερό ποσό μέγιστου ποσού 200.000 ευρώ και (2) γνηλότεροι συντελεστές ή υψηλότερο ποσό σε υπερβολικά δικαιολογημένες περιπτώσεις ή εξόχως απόκεντρες περιοχές.



ΜΙΑ ΝΕΑ ΣΧΕΣΗ ΜΕ ΤΑ ΛΟΙΠΑ ΚΟΙΝΟΤΙΚΑ ΤΑΜΕΙΑ

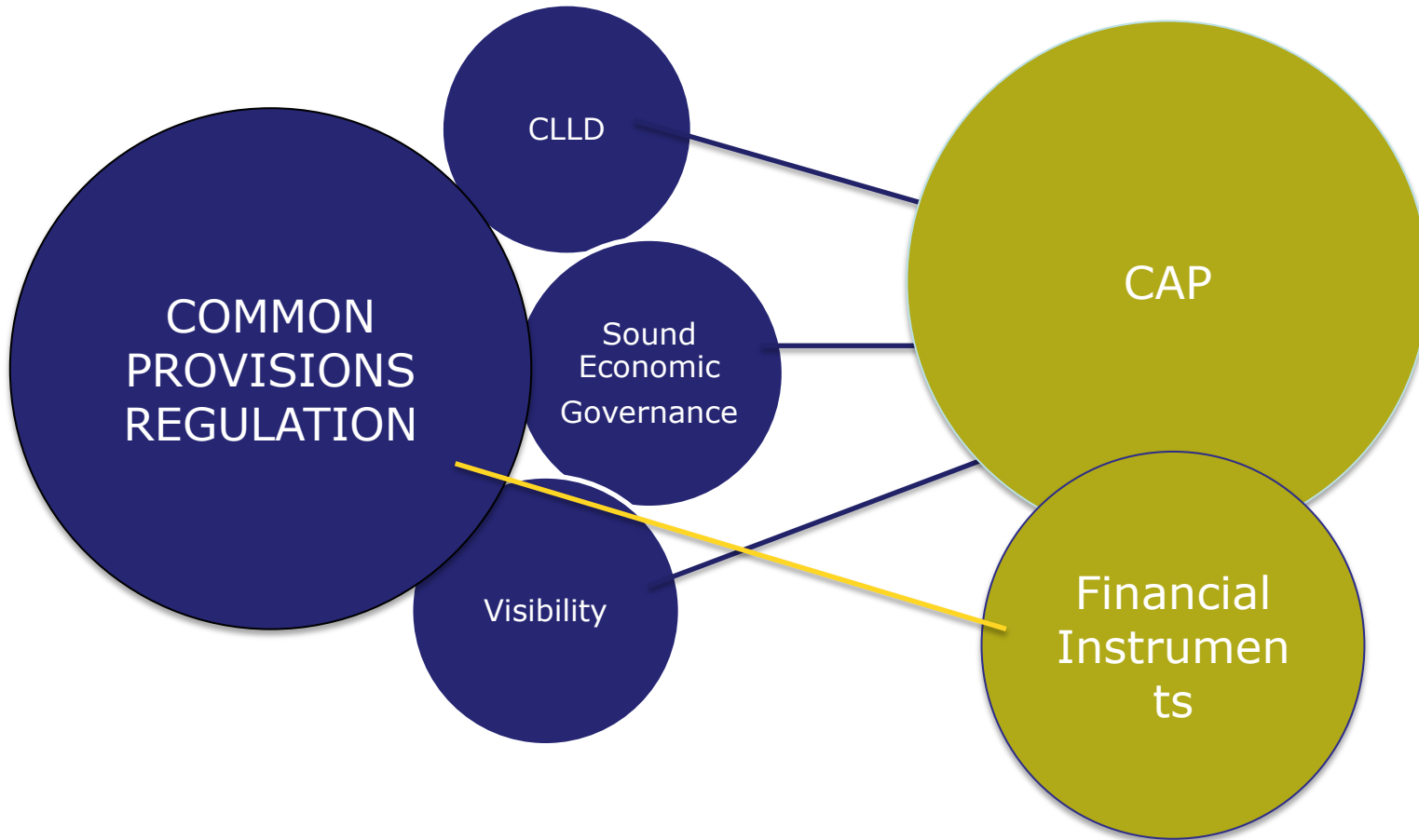

Συνέργειες και συμπληρωματικότητες I - II Πυλώνων, λοιπέ κοινοτικές, εθνικές και περιφερειακές πολιτικές

- Ενιαίος στρατηγικός σχεδιασμός και κοινό προγραμματικό έγγραφο
- Διασφάλιση μεγαλύτερης συνοχής μέτρων των δυο πυλώνων (άμεσες ενισχύσεις - τομεακά προγράμματα - αγροτική πολιτική)
- Σπονδυλωτός σχεδιασμός + διαλειτουργικότητα + ευελιξία
- Μεγαλύτερη αλληλεπίδραση με τις λοιπές εθνικές και περιφερειακές πολιτικές
- Ανάγκη για αξιόπιστο διοικητικό πλαίσιο και δομές + διευρυμένες ανάγκες συντονισμού
- Νέο μοντέλο λειτουργίας – συγχωνεύσεις δομών προκειμένου να απλουστευθούν διαδικασίες και να βελτιστοποιηθεί η κοινοτική και η εθνική συγχρηματοδότηση

Σας ευχαριστώ!